

# Estadísticas de Accidentes de Trabajo en Andalucía

# 2013

## CONTENIDO

### **Fuentes y Notas Explicativas**

#### **Evolución de la accidentabilidad en el periodo 2.004 a 2.013**

Evolución de Accidentes con Baja en Jornada de Trabajo en el periodo 2.004 A 2.013

Evolución de la Población Afiliada en el periodo 2.004 a 2.013

Evolución del Índice de Incidencia en el periodo 2.004 a 2.013

Evolución de Accidentes Graves con Baja en Jornada de Trabajo en periodo 2.004 a 2.013

Evolución del Índice de Incidencia de Accidentes Graves en el periodo 2.004 a 2.013

Evolución de Accidentes Mortales en Jornada de Trabajo en periodo 2.004 a 2.013

Evolución del Índice de Incidencia de Accidentes Mortales en el periodo 2.004 a 2.013

#### **Evolución de la Accidentabilidad laboral en 2.013**

Evolución Mensual de Accidentes con Baja en Jornada de Trabajo en 2.013

Evolución Mensual de la Población Afiliada en 2.013

Evolución Mensual del índice de Incidencia en 2.013

Número Mensual de Accidentes Graves en Jornada de Trabajo en 2.013

índice de Incidencia Mensual de Accidentes Graves en 2.013

Número de Accidentes Mortales en Jornada de Trabajo en 2.013

índice de Incidencia Mensual de Accidentes Mortales en 2.013

#### **Análisis de la Accidentalidad Laboral en Jornada de Trabajo en 2013**

Accidentalidad por Actividad Económica en Jornada de Trabajo. Datos comparativos periodo 2012-2013.

Accidentalidad por Antigüedad y Sexo en Jornada de Trabajo en 2013

Accidentalidad por Descripción de la Lesión en Jornada de Trabajo. Datos comparativos periodo 2012-2013.

Accidentalidad por Forma del Accidente en Jornada de Trabajo. Datos comparativos periodo 2012-2013.

Accidentalidad por Hora de Trabajo en Jornada de Trabajo en 2013

Accidentalidad por Hora del Día en Jornada de Trabajo en 2013

Accidentalidad por Día de la Semana en Jornada de Trabajo en 2013

Accidentalidad por Meses en Jornada de Trabajo en 2013

Accidentalidad por Parte del Cuerpo Lesionada en Jornada de Trabajo. Datos comparativos periodo 2012-2013.

Accidentalidad por Sexo y Edad en Jornada de Trabajo en 2013

Accidentalidad por Tamaño de la Empresa en Jornada de Trabajo. Datos comparativos periodo 2012-2013.

Accidentalidad por Tamaño de la Empresa, Sector y Sexo en Jornada de Trabajo en 2013

Accidentalidad por Tipo de Contrato en Jornada de Trabajo en 2013

Accidentalidad por Tipo de la Ocupación en Jornada de Trabajo. Datos comparativos periodo 2012-2013.

Accidentes por Modalidades Preventivas y Provincias en Jornada de Trabajo en 2013

Accidentes por Provincias en Jornada de Trabajo en 2013

### **Accidentalidad Laboral In Itinere en 2013**

Accidentes por Provincias In Itinere en 2013

### **Causas de los Accidentes Laborales Investigados y Codificados**

Accidentes Investigados por Causa Principal y Provincia en 2013

Causas más Frecuentes en Accidentes Investigados y Codificados en 2013

## Fuentes y Notas Explicativas

El documento que aquí se desarrolla recoge información estadística relativa a diferentes aspectos de los accidentes de trabajo registrados en la Comunidad Autónoma Andaluza durante el año 2013. Para ello se han utilizado tres fuentes de datos:

1. Delt@: aplicación informática del Ministerio de Empleo y Seguridad Social para la declaración electrónica de trabajadores accidentados, Orden/TAS/2926/2002.
2. SyE (Siniestralidad y Empresa): aplicación informática de la Junta de Andalucía que se utiliza para tratar los datos procedentes del sistema Delt@ pertenecientes a la Comunidad Autónoma Andaluza.
3. Seguridad Social – Ministerio de Empleo y Seguridad Social: población afiliada a la Seguridad Social el último día del mes, y datos promediados para el periodo de referencia

Los datos de accidentes de trabajo con baja en jornada de trabajo que aquí se reflejan, son los recepcionados por la Autoridad Laboral entre el 1 de enero y el 31 de diciembre de 2013. Por tanto no son los accidentes ocurridos en el año sino los notificados y recibidos formalmente. Se trata de datos provisionales a la fecha de elaboración de este informe, por lo que tanto avances anteriores como la estadística definitiva del año pueden mostrar algunas diferencias.

Para el cálculo de los Índices de Incidencia de los accidentes, se ha considerado el número medio de personas afiliadas a todos y cada uno de los Regímenes de la Seguridad Social, incluidos los trabajadores por cuenta ajena y autónomos, que están en alta por razón de su trabajo (ocupados), en cada uno de los meses que conforman el periodo de referencia, según los datos que obran en la Seguridad Social y en el Ministerio de Empleo y Seguridad Social.

Los datos que aquí se presentan, hacen referencia a los accidentes de trabajo con baja ocurridos durante la jornada de trabajo. No se consideran por tanto, los accidentes de trabajo sin baja. Los accidentes con baja ocurridos al ir o volver del trabajo (accidentes “in itinere”), tan sólo son analizados en el apartado de Accidentalidad Laboral In Itinere en 2013.

Para caracterizar a los accidentes de trabajo con baja ocurridos en este periodo se han utilizado dos fuentes de datos: Delt@ y SyE. Los datos procedentes de Delt@ son los recepcionados por la Autoridad Laboral según determinados criterios. La aplicación informática SyE incorpora datos exportados de Delt@ en una determinada fecha para el análisis estadísticos. Por tanto dependiendo de la fecha de exportación pueden existir diferencias. También hay que tener en cuenta que el accidente de trabajo al ser un hecho legal, puede adquirir o perder la consideración de accidente de trabajo en función de la legalidad.

Los datos de la presente publicación se ofrecen agrupados en cinco apartados:

- Evolución de la accidentalidad en el periodo 2.004 A 2.013: En este apartado se detalla la evolución en un periodo de 10 años, de los accidentes con baja en jornada de trabajo, de la población afiliada, y del índice de incidencia que relaciona el número de accidentes con el número medio de personas expuestas al riesgo. Los datos de 2004 a 2011 son datos extraídos del sistema Delt@. Los datos 2012 y 2013 proceden de SyE.
- Evolución de la Accidentalidad laboral en 2.013: Evolución mensual de accidentes leves, graves y mortales con baja en jornada de trabajo, población afiliada, e índice de incidencia en 2.013. Datos procedentes del sistema SyE.
- Accidentalidad Laboral en Jornada de Trabajo en 2013: se detalla la accidentalidad en función de diversas variables de clasificación. En algunos casos por su interés se exponen los datos comparativos en el periodo de 2012 a 2013. Datos procedentes del sistema SyE.
- Accidentalidad Laboral In Itinere en 2013: Se detallan los accidentes "in itinere" que son los ocurridos al ir o volver del trabajo, excluyendo a los ocurridos durante la jornada de trabajo. Datos procedentes del sistema SyE.
- Causas de los Accidentes Laborales Investigados y Codificados: el personal técnico de los Centros de Prevención de Riesgos Laborales investiga en general los accidentes graves y mortales. También se investigan algunos con grado de lesión leve pero que se consideran relevantes. Las tablas y gráficos en este apartado son fruto de la codificación de las causas de 366 accidentes investigados y codificados en el sistema SyE, de los cuales 111 son accidentes leves, 237 graves y 18 mortales.

A efectos de contabilización de accidentes en este informe se distinguen:

- Accidentes con Baja en Jornada de Trabajo: todos los accidentes con baja en jornada de trabajo clasificados como leves, graves, muy graves y mortales, según figura en el parte médico de baja, que da origen al parte de accidente,
- Accidentes Graves con Baja en Jornada de Trabajo: Se incluyen los accidentes graves y muy graves ocurridos en jornada de trabajo.
- Accidentes Mortales en Jornada de Trabajo: Accidentes en los que se produce el fallecimiento de la víctima a causa de las lesiones producidas.

## **Evolución de la accidentabilidad en el periodo 2.004 a 2.013**

**Evolución de Accidentes con Baja en Jornada de Trabajo en el periodo 2.004 a 2.013**

	2.004	2.005	2.006	2.007	2.008	2.009	2.010	2.011	2.012	2.013
ALMERÍA	12.517	13.948	14.810	13.980	11.848	8.690	7.923	7.074	5.818	6.060
CÁDIZ	20.773	23.043	23.232	24.144	21.145	16.733	14.654	12.804	9.927	9.720
CÓRDOBA	13.401	14.520	15.094	16.186	13.957	10.658	9.590	8.946	6.893	6.762
GRANADA	12.583	14.052	15.479	15.303	11.924	8.240	7.329	6.846	5.371	5.359
HUELVA	10.399	11.489	11.681	13.027	11.038	8.481	7.107	6.451	5.452	5.643
JAÉN	9.667	9.363	9.622	9.347	8.528	6.550	6.485	6.216	4.491	4.251
MÁLAGA	31.559	34.614	33.676	32.396	26.873	19.334	17.410	15.694	12.394	12.555
SEVILLA	34.476	38.187	39.876	40.669	35.039	25.589	23.538	20.565	16.453	16.315
ANDALUCÍA	145.375	159.216	163.470	165.052	140.352	104.275	94.036	84.596	66.799	66.665

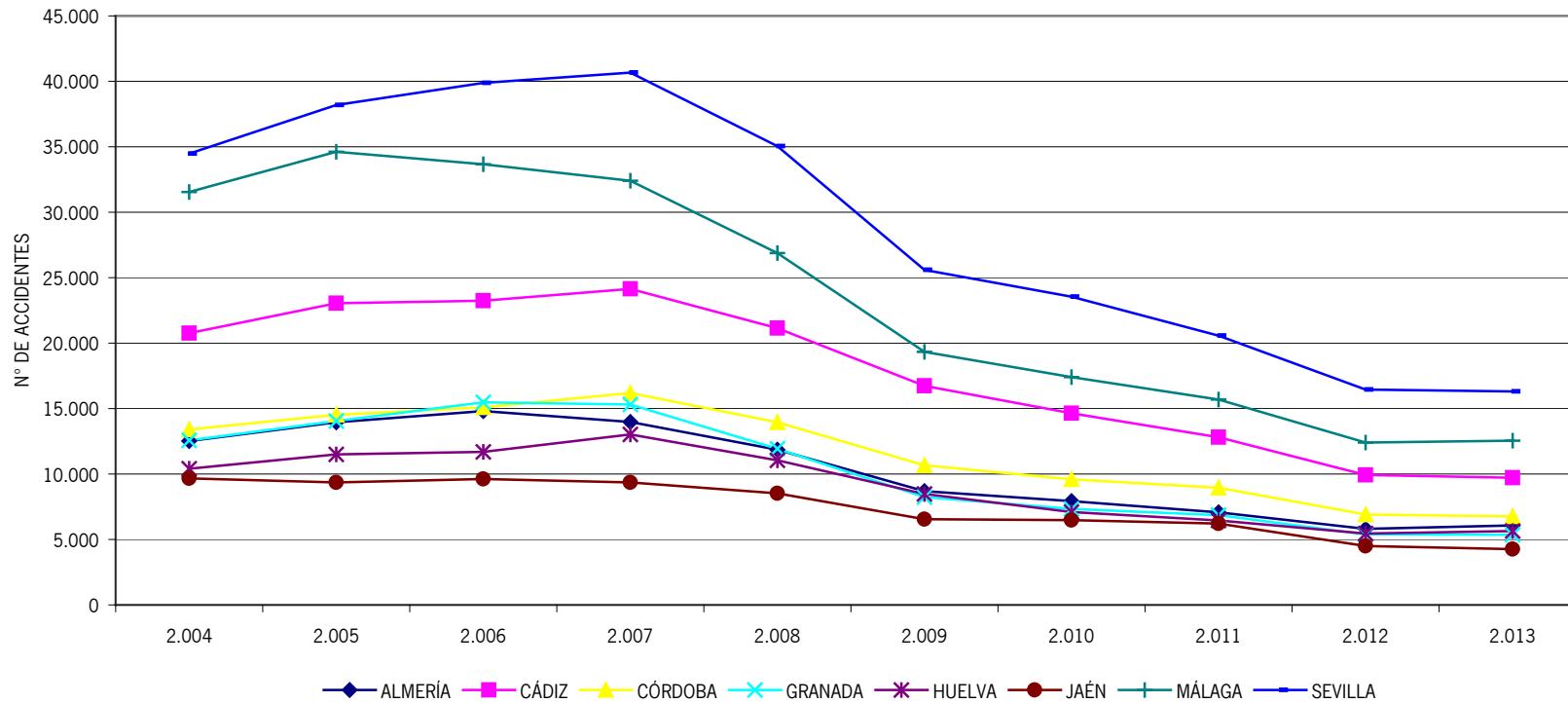

**Evolución de la Población Afiliada en el periodo 2.004 a 2.013**

	2.004	2.005	2.006	2.007	2.008	2.009	2.010	2.011	2.012	2.013
ALMERÍA	234.346	254.657	271.612	273.253	268.875	254.341	248.613	246.361	242.651	238.491
CÁDIZ	357.471	369.540	384.917	397.622	385.388	362.978	358.569	353.756	337.377	318.920
CÓRDOBA	282.794	290.119	298.191	306.263	303.041	291.591	291.091	289.321	278.269	266.264
GRANADA	301.550	315.104	328.425	339.705	332.724	312.821	307.292	304.747	294.957	287.653
HUELVA	188.436	191.629	193.240	201.109	206.654	204.824	199.834	195.703	193.973	181.780
JAÉN	230.361	230.697	235.253	242.943	241.860	238.174	243.120	239.847	230.098	216.065
MÁLAGA	531.751	559.682	585.007	595.274	574.669	531.607	523.879	517.761	502.970	488.845
SEVILLA	668.945	696.641	726.076	756.556	749.540	709.756	698.347	690.638	661.202	634.584
ANDALUCÍA	2.795.653	2.908.069	3.022.720	3.112.725	3.062.750	2.906.093	2.870.744	2.838.135	2.741.496	2.632.602

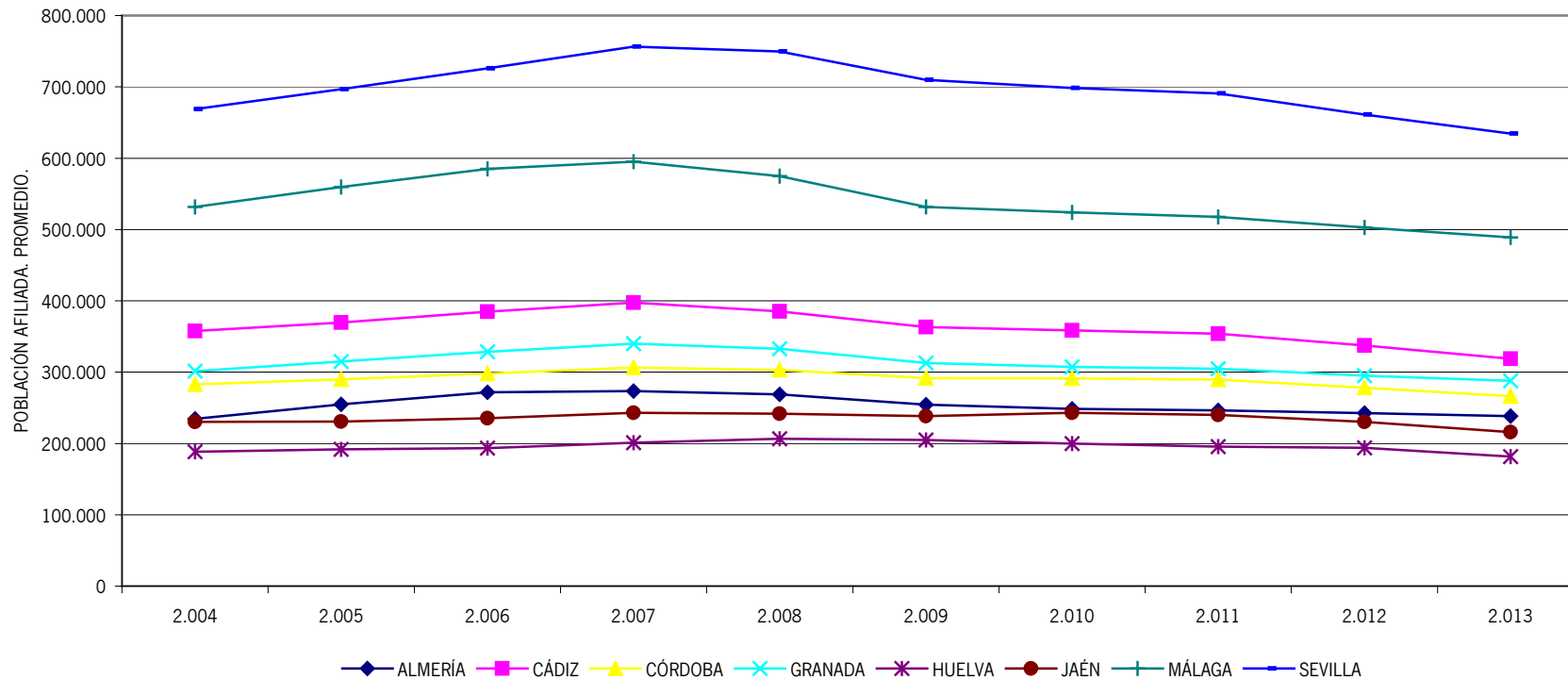



**Evolución del Índice de Incidencia en el periodo 2.004 a 2.013**

Nº de accidentes con baja en jornada de trabajo por cada mil trabajadores.

	2.004	2.005	2.006	2.007	2.008	2.009	2.010	2.011	2.012	2.013
ALMERÍA	53,41	54,77	54,53	51,16	44,07	34,17	31,87	28,71	23,98	25,41
CÁDIZ	58,11	62,36	60,36	60,72	54,87	46,10	40,87	36,19	29,42	30,48
CÓRDOBA	47,39	50,05	50,62	52,85	46,06	36,55	32,95	30,92	24,77	25,40
GRANADA	41,73	44,59	47,13	45,05	35,84	26,34	23,85	22,46	18,21	18,63
HUELVA	55,19	59,95	60,45	64,78	53,41	41,41	35,56	32,96	28,11	31,04
JAÉN	41,96	40,59	40,90	38,47	35,26	27,50	26,67	25,92	19,52	19,67
MÁLAGA	59,35	61,85	57,57	54,42	46,76	36,37	33,23	30,31	24,64	25,68
SEVILLA	51,54	54,82	54,92	53,76	46,75	36,05	33,71	29,78	24,88	25,71
ANDALUCÍA	52,00	54,75	54,08	53,02	45,83	35,88	32,76	29,81	24,37	25,32

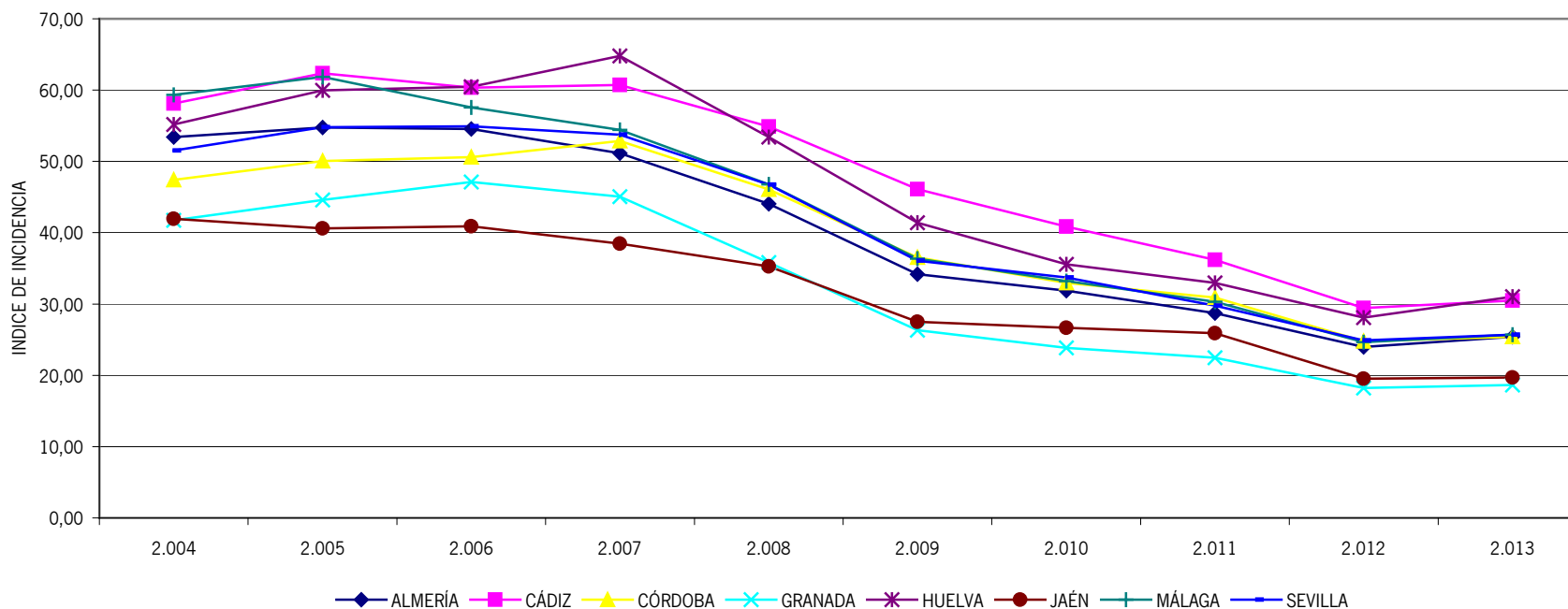

**Evolución de Accidentes Graves con Baja en Jornada de Trabajo en periodo 2.004 a 2.013**

	2.004	2.005	2.006	2.007	2.008	2.009	2.010	2.011	2.012	2.013
ALMERÍA	151	137	134	121	66	75	59	54	69	48
CÁDIZ	238	246	290	251	214	135	132	102	100	84
CÓRDOBA	218	228	208	212	171	151	130	150	97	94
GRANADA	308	299	286	251	173	98	99	105	82	67
HUELVA	165	163	154	141	139	102	70	88	73	54
JAÉN	183	147	166	205	154	109	124	119	83	105
MÁLAGA	561	473	428	392	295	232	186	183	160	172
SEVILLA	572	590	507	540	376	319	303	244	222	178
ANDALUCÍA	2.396	2.283	2.173	2.113	1.588	1.221	1.103	1.045	886	802

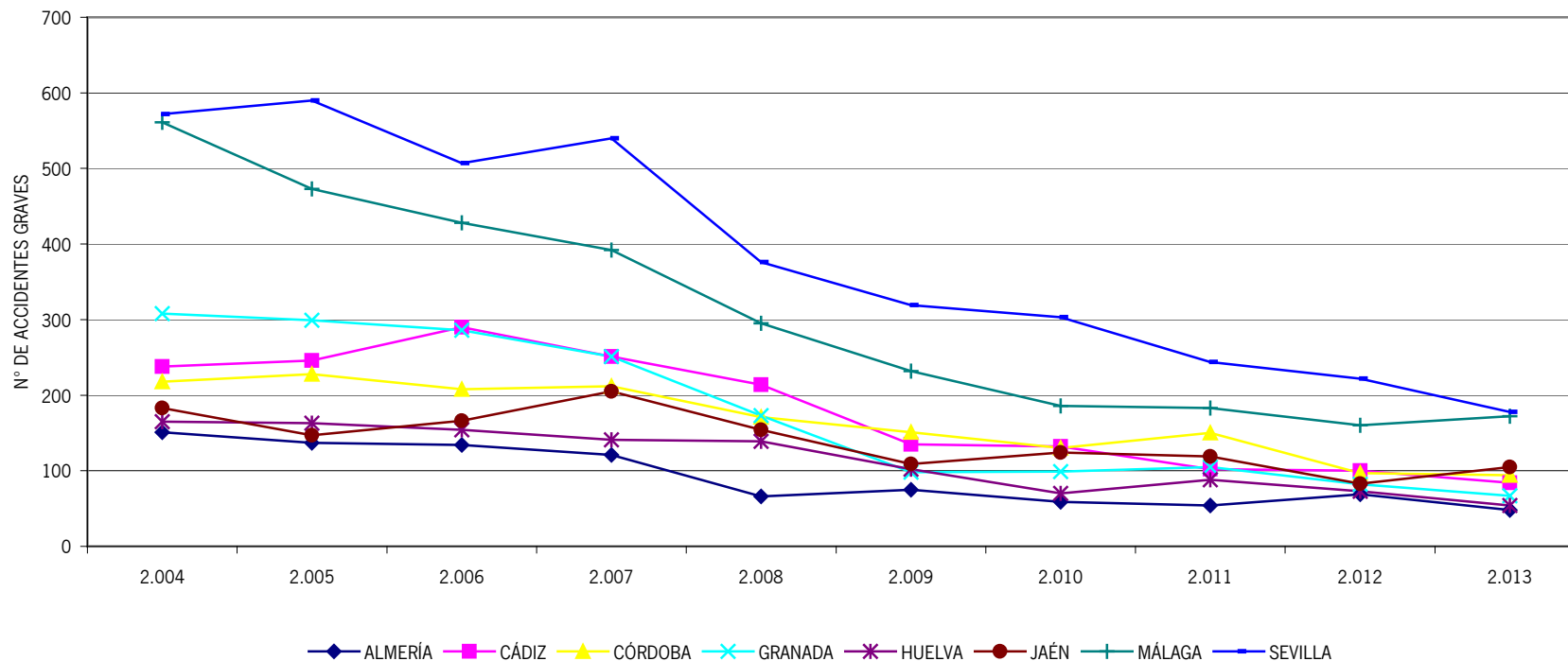

### Evolución del Índice de Incidencia de Accidentes Graves en el periodo 2.004 a 2.013

Nº de accidentes con baja en jornada de trabajo por cada cien mil trabajadores.

	2.004	2.005	2.006	2.007	2.008	2.009	2.010	2.011	2.012	2.013
ALMERÍA	64,43	53,80	49,34	44,28	24,55	29,49	23,73	21,92	28,44	20,13
CÁDIZ	66,58	66,57	75,34	63,13	55,53	37,19	36,81	28,83	29,64	26,34
CÓRDOBA	77,09	78,59	69,75	69,22	56,43	51,78	44,66	51,85	34,86	35,30
GRANADA	102,14	94,89	87,08	73,89	52,00	31,33	32,22	34,45	27,80	23,29
HUELVA	87,56	85,06	79,69	70,11	67,26	49,80	35,03	44,97	37,63	29,71
JAÉN	79,44	63,72	70,56	84,38	63,67	45,76	51,00	49,62	36,07	48,60
MÁLAGA	105,50	84,51	73,16	65,85	51,33	43,64	35,50	35,34	31,81	35,18
SEVILLA	85,51	84,69	69,83	71,38	50,16	44,95	43,39	35,33	33,58	28,05
ANDALUCÍA	85,70	78,51	71,89	67,88	51,85	42,02	38,42	36,82	32,32	30,46

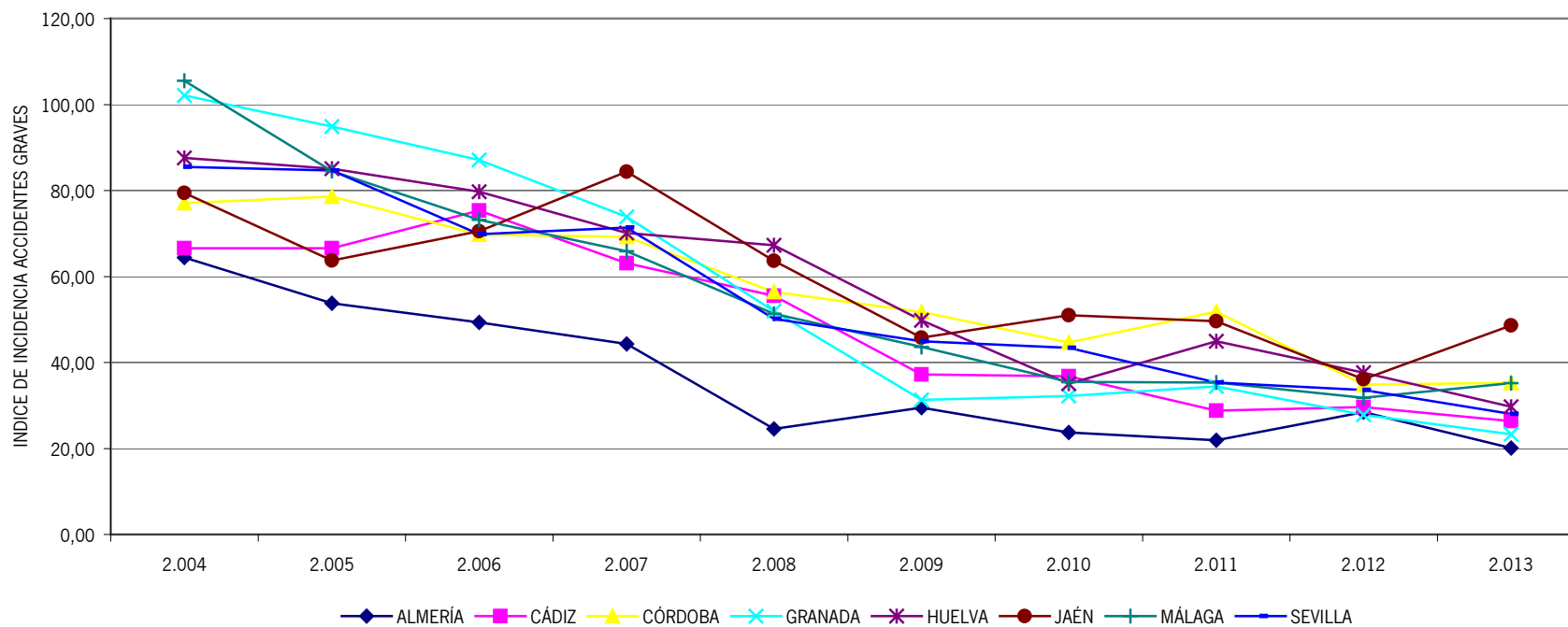

**Evolución de Accidentes Mortales en Jornada de Trabajo en periodo 2.004 a 2.013**

	2.004	2.005	2.006	2.007	2.008	2.009	2.010	2.011	2.012	2.013
ALMERÍA	25	17	24	19	14	9	5	15	12	12
CÁDIZ	10	19	19	29	20	12	14	9	12	3
CÓRDOBA	12	12	15	9	13	6	7	8	10	5
GRANADA	17	17	14	12	17	8	12	8	6	5
HUELVA	10	6	5	9	13	8	6	6	5	5
JAÉN	12	7	8	7	17	9	8	13	2	7
MÁLAGA	23	23	21	32	17	11	11	13	9	13
SEVILLA	33	45	38	23	37	18	21	15	21	13
ANDALUCÍA	142	146	144	140	148	81	84	87	77	63

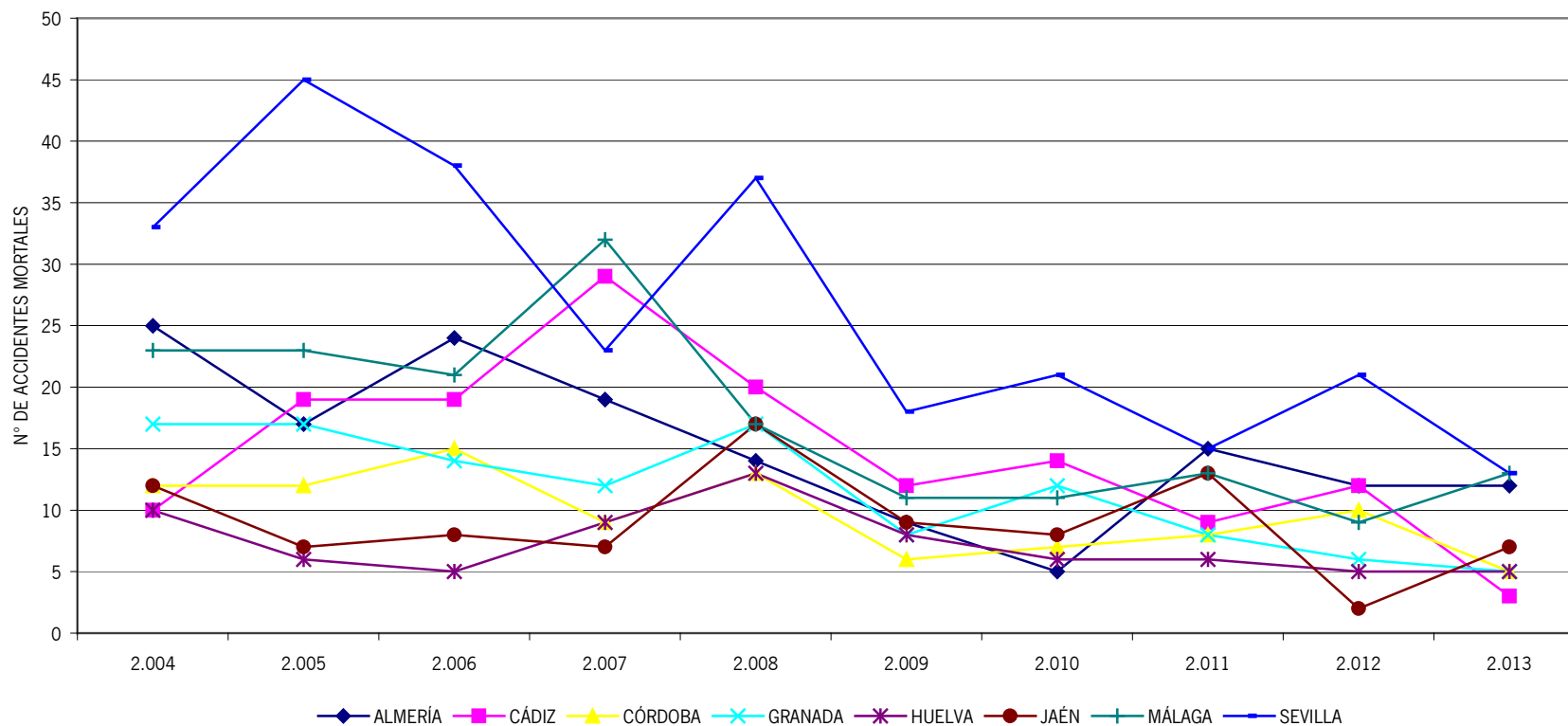

### Evolución del Índice de Incidencia de Accidentes Mortales en el periodo 2.004 a 2.013

Nº de accidentes mortales en jornada de trabajo por cada millón trabajadores.

	2.004	2.005	2.006	2.007	2.008	2.009	2.010	2.011	2.012	2.013
ALMERÍA	106,68	66,76	88,36	69,53	52,07	35,39	20,11	60,89	49,45	50,32
CÁDIZ	27,97	51,42	49,36	72,93	51,90	33,06	39,04	25,44	35,57	9,41
CÓRDOBA	42,43	41,36	50,30	29,39	42,90	20,58	24,05	27,65	35,94	18,78
GRANADA	56,38	53,95	42,63	35,32	51,09	25,57	39,05	26,25	20,34	17,38
HUELVA	53,07	31,31	25,87	44,75	62,91	39,06	30,02	30,66	25,78	27,51
JAÉN	52,09	30,34	34,01	28,81	70,29	37,79	32,91	54,20	8,69	32,40
MÁLAGA	43,25	41,09	35,90	53,76	29,58	20,69	21,00	25,11	17,89	26,59
SEVILLA	49,33	64,60	52,34	30,40	49,36	25,36	30,07	21,72	31,76	20,49
ANDALUCÍA	50,79	50,21	47,64	44,98	48,32	27,87	29,26	30,65	28,09	23,93

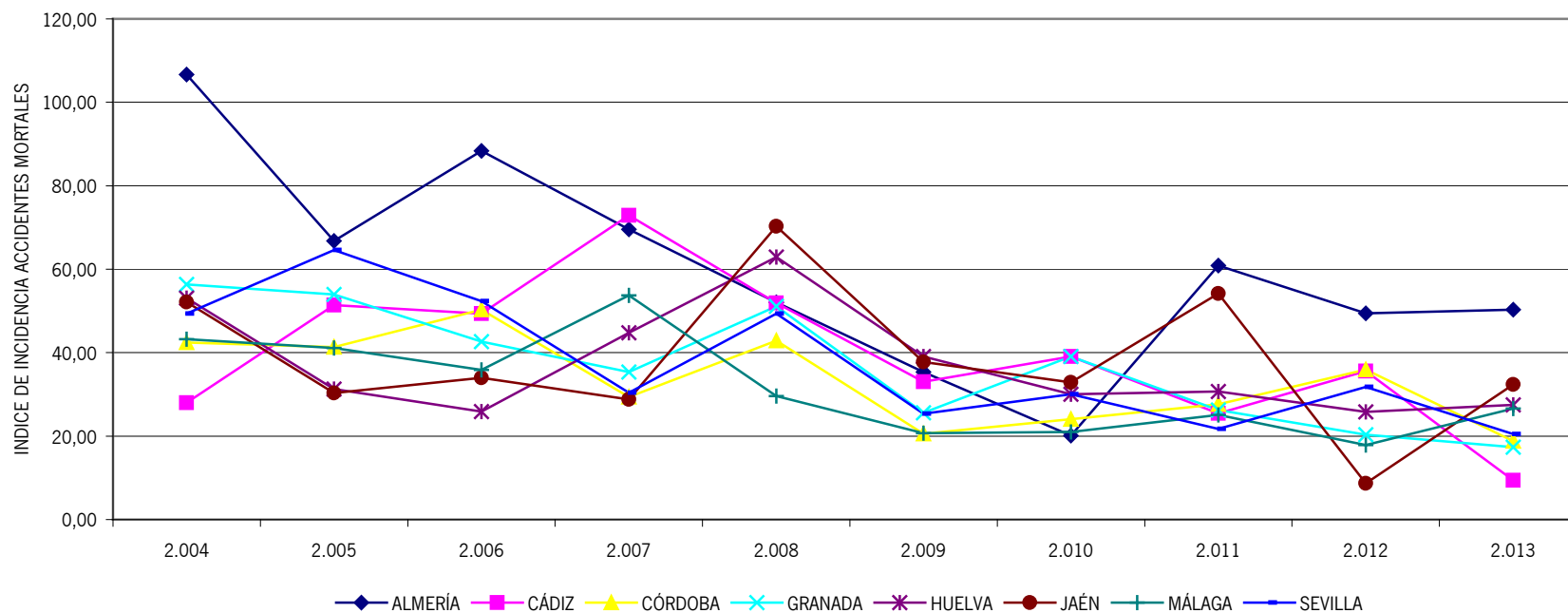

## **Evolución de la Accidentabilidad laboral en 2.013**

**Evolución Mensual de Accidentes con Baja en Jornada de Trabajo en 2.013**

	ENERO	FEBRERO	MARZO	ABRIL	MAYO	JUNIO	JULIO	AGOSTO	SEPTIEMBRE	OCTUBRE	NOVIEMBRE	DICIEMBRE
ALMERÍA	578	604	504	585	579	500	443	402	473	583	481	328
CÁDIZ	773	735	751	841	930	864	810	854	825	979	785	573
CÓRDOBA	603	617	481	544	623	495	517	481	476	738	598	589
GRANADA	417	436	391	528	423	482	464	342	440	535	473	428
HUELVA	374	374	424	693	685	504	427	369	438	547	487	321
JAÉN	478	338	342	335	343	296	316	253	310	408	312	520
MÁLAGA	888	996	839	1142	1141	1044	1176	1153	1167	1265	972	772
SEVILLA	1156	1358	1323	1399	1331	1521	1410	763	1658	1709	1487	1200
ANDALUCÍA	5267	5458	5055	6067	6055	5706	5563	4617	5787	6764	5595	4731

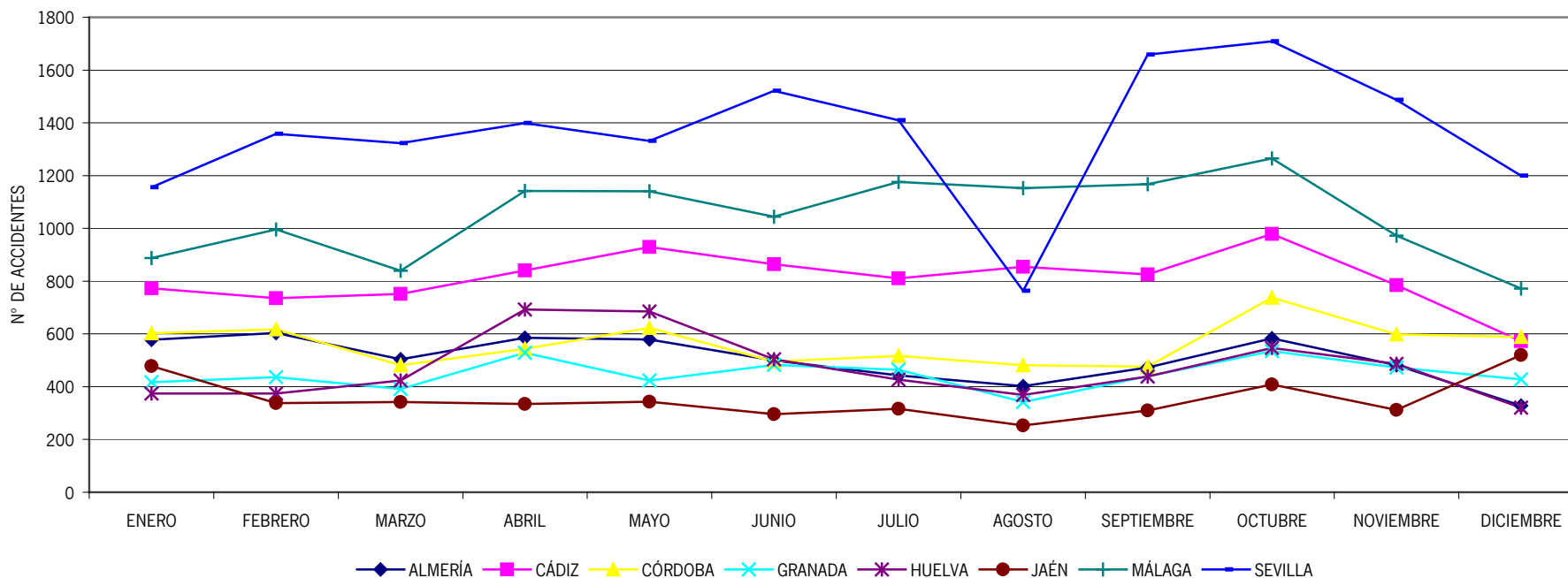

**Evolución Mensual de la Población Afiliada En 2.013**

	ENERO	FEBRERO	MARZO	ABRIL	MAYO	JUNIO	JULIO	AGOSTO	SEPTIEMBRE	OCTUBRE	NOVIEMBRE	DICIEMBRE
ALMERÍA	244.746	245.165	244.415	242.806	240.958	235.188	227.891	225.680	226.579	237.200	248.674	250.021
CÁDIZ	314.415	314.496	314.873	316.188	320.739	323.640	330.937	332.876	325.046	318.728	318.287	317.516
CÓRDOBA	272.630	269.549	267.618	267.078	268.528	266.473	264.244	261.514	262.296	265.047	268.280	277.503
GRANADA	288.611	287.586	287.077	288.252	290.194	288.171	288.080	287.066	286.629	287.461	290.294	296.167
HUELVA	178.530	186.498	195.636	206.894	209.185	186.787	174.265	173.264	170.977	173.816	173.658	169.712
JAÉN	221.090	214.975	213.301	212.803	213.558	212.951	212.740	212.118	211.123	210.848	214.590	251.470
MÁLAGA	476.678	475.194	478.299	484.856	492.525	497.948	503.456	504.660	500.839	497.526	491.924	491.875
SEVILLA	638.674	637.472	637.017	641.122	641.306	636.267	631.760	626.661	634.153	641.095	644.421	644.979
ANDALUCÍA	2.635.373	2.630.934	2.638.237	2.659.998	2.676.994	2.647.425	2.633.373	2.623.836	2.617.642	2.631.721	2.650.127	2.699.243

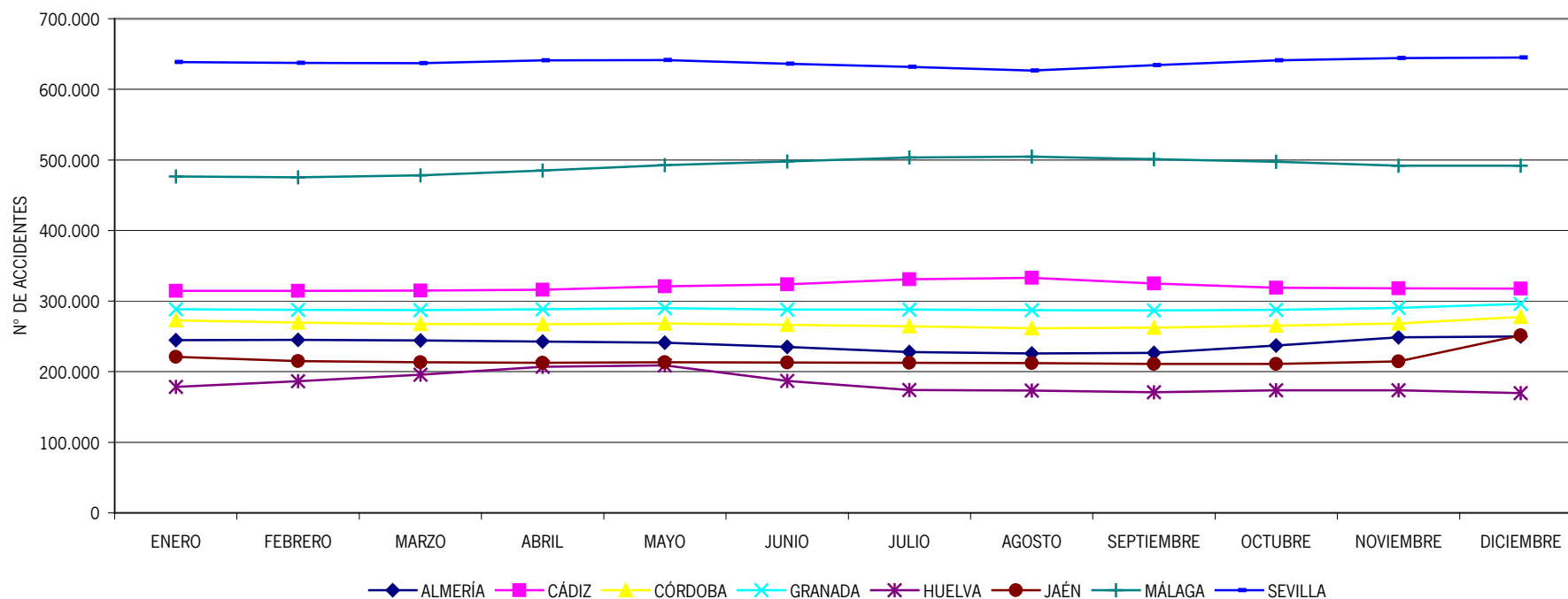



**Evolución Mensual del índice de Incidencia en 2.013**

Nº de accidenetes con baja en jornada de trabajo por cada mil trabajadores.

	ENERO	FEBRERO	MARZO	ABRIL	MAYO	JUNIO	JULIO	AGOSTO	SEPTIEMBRE	OCTUBRE	NOVIEMBRE	DICIEMBRE
ALMERÍA	2,36	2,46	2,06	2,41	2,40	2,13	1,94	1,78	2,09	2,46	1,93	1,31
CÁDIZ	2,46	2,34	2,39	2,66	2,90	2,67	2,45	2,57	2,54	3,07	2,47	1,80
CÓRDOBA	2,21	2,29	1,80	2,04	2,32	1,86	1,96	1,84	1,81	2,78	2,23	2,12
GRANADA	1,44	1,52	1,36	1,83	1,46	1,67	1,61	1,19	1,54	1,86	1,63	1,45
HUELVA	2,09	2,01	2,17	3,35	3,27	2,70	2,45	2,13	2,56	3,15	2,80	1,89
JAÉN	2,16	1,57	1,60	1,57	1,61	1,39	1,49	1,19	1,47	1,94	1,45	2,07
MÁLAGA	1,86	2,10	1,75	2,36	2,32	2,10	2,34	2,28	2,33	2,54	1,98	1,57
SEVILLA	1,81	2,13	2,08	2,18	2,08	2,39	2,23	1,22	2,61	2,67	2,31	1,86
ANDALUCÍA	2,00	2,07	1,92	2,28	2,26	2,16	2,11	1,76	2,21	2,57	2,11	1,75

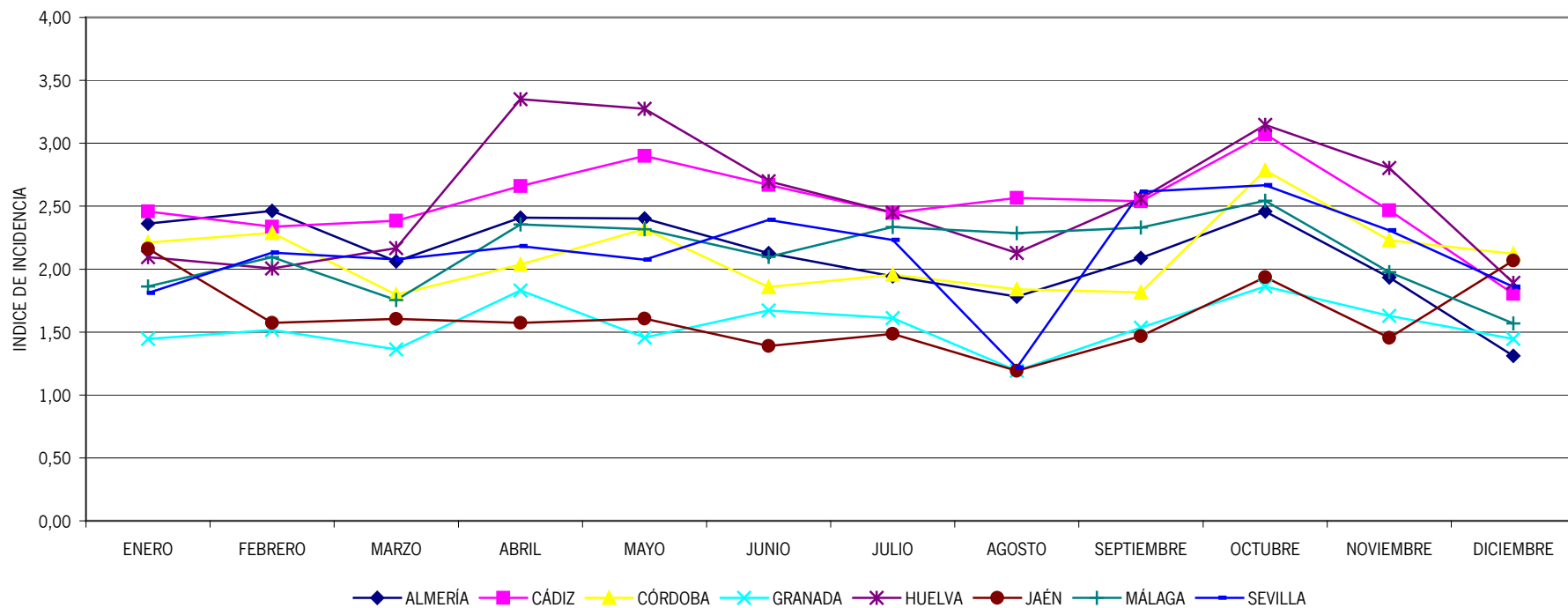

**Número Mensual de Accidentes Graves en Jornada de Trabajo en 2.013**

	ENERO	FEBRERO	MARZO	ABRIL	MAYO	JUNIO	JULIO	AGOSTO	SEPTIEMBRE	OCTUBRE	NOVIEMBRE	DICIEMBRE
ALMERÍA	1	4	1	5	5	4	1	7	4	11	3	2
CÁDIZ	8	8	11	5	9	4	7	12	6	5	4	5
CÓRDOBA	8	13	7	8	10	3	9	9	4	7	7	9
GRANADA	7	5	7	9	3	9	5	5	4	5	5	3
HUELVA	7	2	6	9	6	2	7	2	1	5	3	4
JAÉN	7	6	11	14	6	5	14	9	7	6	5	15
MÁLAGA	15	14	8	22	17	15	17	12	11	14	17	10
SEVILLA	12	12	10	14	20	14	11	14	19	20	13	19
ANDALUCÍA	65	64	61	86	76	56	71	70	56	73	57	67

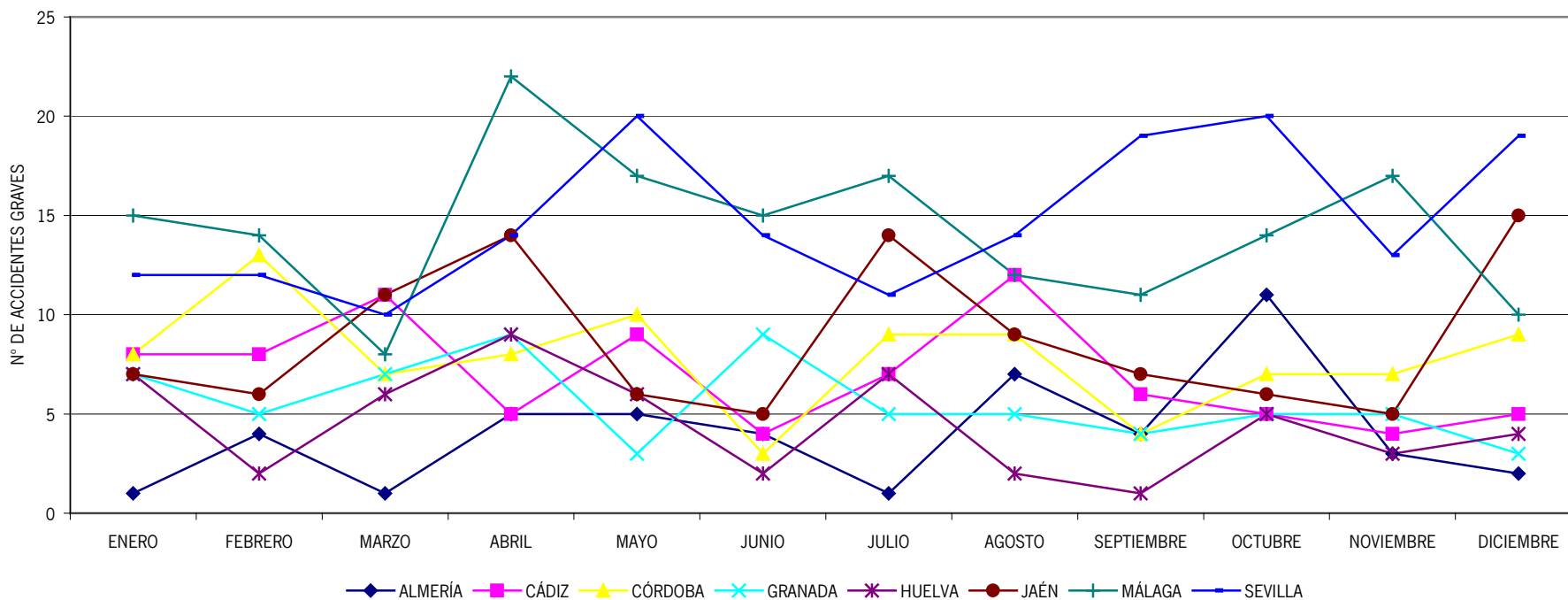

**Índice de Incidencia Mensual de Accidentes Graves en 2.013**

Nº de accidenetes graves al mes en jornada de trabajo por cada cien mil trabajadores.

	ENERO	FEBRERO	MARZO	ABRIL	MAYO	JUNIO	JULIO	AGOSTO	SEPTIEMBRE	OCTUBRE	NOVIEMBRE	DICIEMBRE
ALMERÍA	0,41	1,63	0,41	2,06	2,08	1,70	0,44	3,10	1,77	4,64	1,21	0,80
CÁDIZ	2,54	2,54	3,49	1,58	2,81	1,24	2,12	3,60	1,85	1,57	1,26	1,57
CÓRDOBA	2,93	4,82	2,62	3,00	3,72	1,13	3,41	3,44	1,52	2,64	2,61	3,24
GRANADA	2,43	1,74	2,44	3,12	1,03	3,12	1,74	1,74	1,40	1,74	1,72	1,01
HUELVA	3,92	1,07	3,07	4,35	2,87	1,07	4,02	1,15	0,58	2,88	1,73	2,36
JAÉN	3,17	2,79	5,16	6,58	2,81	2,35	6,58	4,24	3,32	2,85	2,33	5,96
MÁLAGA	3,15	2,95	1,67	4,54	3,45	3,01	3,38	2,38	2,20	2,81	3,46	2,03
SEVILLA	1,88	1,88	1,57	2,18	3,12	2,20	1,74	2,23	3,00	3,12	2,02	2,95
ANDALUCÍA	2,47	2,43	2,31	3,23	2,84	2,12	2,70	2,67	2,14	2,77	2,15	2,48

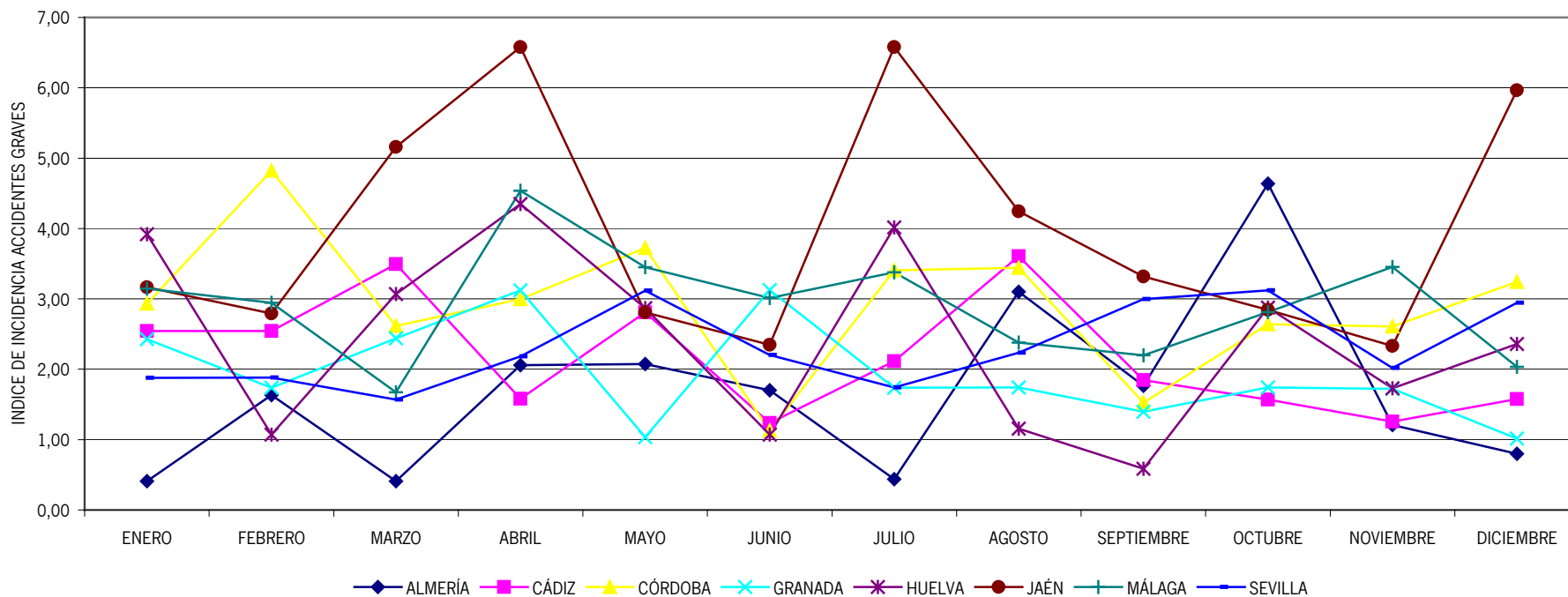

**Número de Accidentes Mortales en Jornada de Trabajo en 2.013**

	ENERO	FEBRERO	MARZO	ABRIL	MAYO	JUNIO	JULIO	AGOSTO	SEPTIEMBRE	OCTUBRE	NOVIEMBRE	DICIEMBRE
ALMERÍA	1	2	2	0	0	0	3	0	1	1	0	2
CÁDIZ	0	0	1	0	0	0	0	0	2	0	0	0
CÓRDOBA	0	0	0	0	0	0	1	1	0	2	0	1
GRANADA	0	1	0	1	0	0	0	0	1	0	0	2
HUELVA	0	1	0	1	1	0	0	1	0	1	0	0
JAÉN	0	0	2	0	1	1	0	2	0	0	1	0
MÁLAGA	2	0	0	1	0	1	5	1	0	0	0	3
SEVILLA	1	0	1	2	0	1	2	0	1	0	2	3
ANDALUCÍA	4	4	6	5	2	3	11	5	5	4	3	11

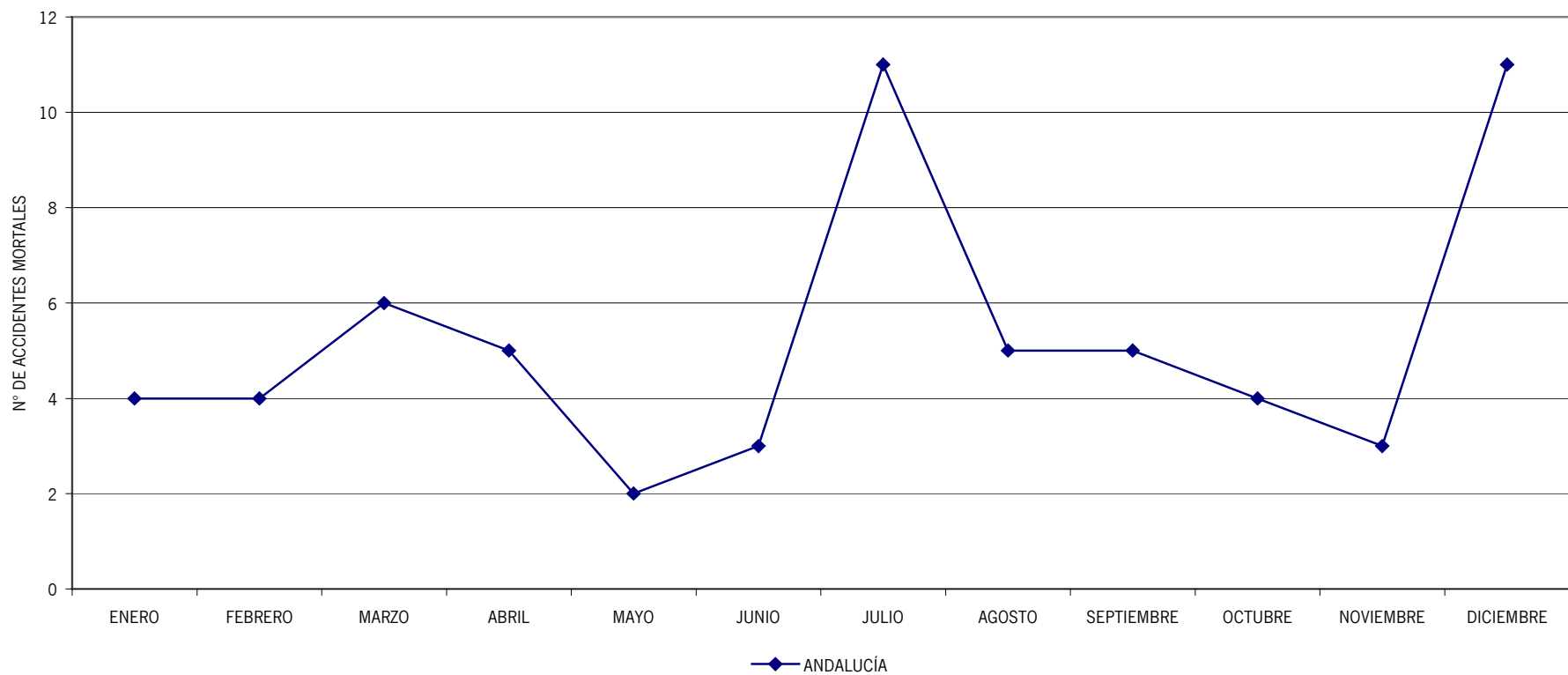

**Índice de Incidencia Mensual de Accidentes Mortales en 2.013**

Nº de accidenetes mortales mensuales en jornada de trabajo por cada millón trabajadores.

	ENERO	FEBRERO	MARZO	ABRIL	MAYO	JUNIO	JULIO	AGOSTO	SEPTIEMBRE	OCTUBRE	NOVIEMBRE	DICIEMBRE
ALMERÍA	4,09	8,16	8,18	0,00	0,00	0,00	13,16	0,00	4,41	4,22	0,00	8,00
CÁDIZ	0,00	0,00	3,18	0,00	0,00	0,00	0,00	0,00	6,15	0,00	0,00	0,00
CÓRDOBA	0,00	0,00	0,00	0,00	0,00	0,00	3,78	3,82	0,00	7,55	0,00	3,60
GRANADA	0,00	3,48	0,00	3,47	0,00	0,00	0,00	0,00	3,49	0,00	0,00	6,75
HUELVA	0,00	5,36	0,00	4,83	4,78	0,00	0,00	5,77	0,00	5,75	0,00	0,00
JAÉN	0,00	0,00	9,38	0,00	4,68	4,70	0,00	9,43	0,00	0,00	4,66	0,00
MÁLAGA	4,20	0,00	0,00	2,06	0,00	2,01	9,93	1,98	0,00	0,00	0,00	6,10
SEVILLA	1,57	0,00	1,57	3,12	0,00	1,57	3,17	0,00	1,58	0,00	3,10	4,65
ANDALUCÍA	1,52	1,52	2,27	1,88	0,75	1,13	4,18	1,91	1,91	1,52	1,13	4,08

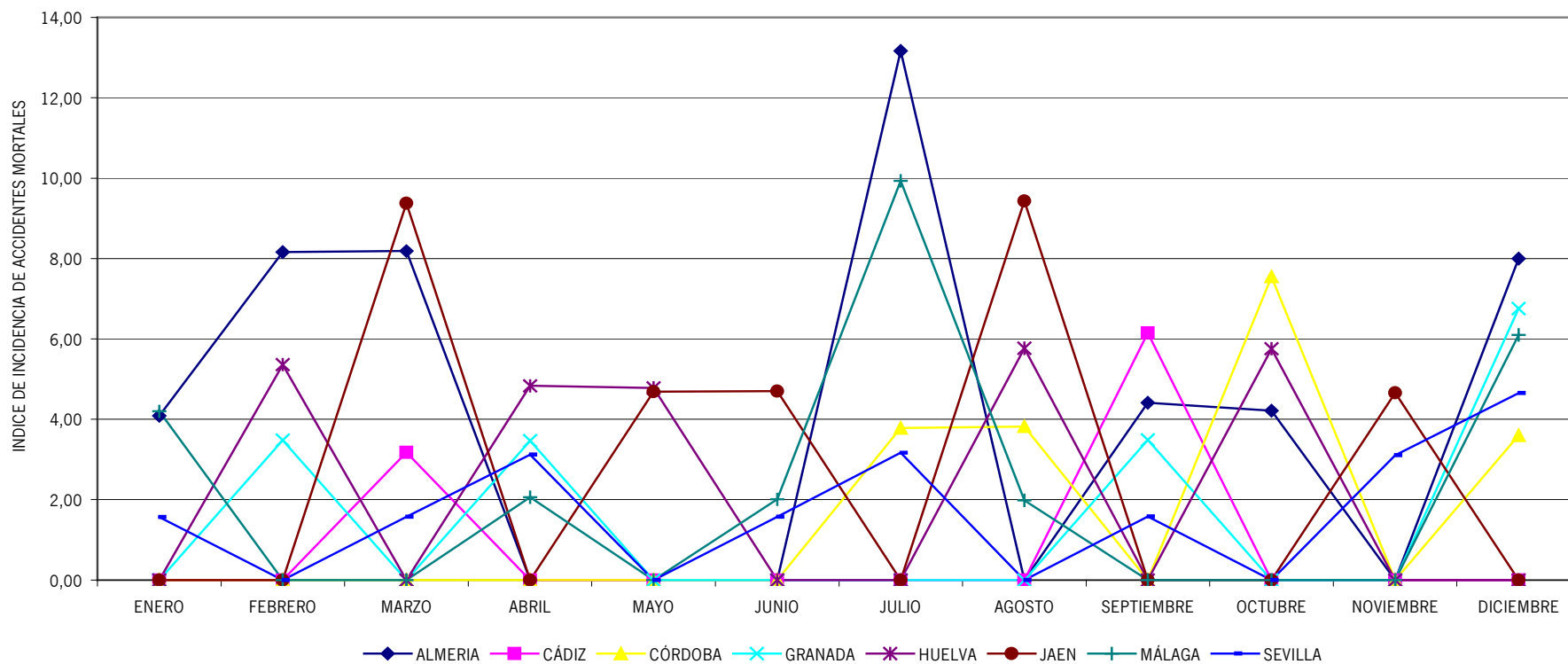

## **Análisis de la Accidentalidad Laboral en Jornada de Trabajo en 2013**

**Accidentalidad por Actividad Económica en Jornada de Trabajo. Datos comparativos periodo 2012-2013.**

CNAE	ACTIVIDAD ECONOMICA	LEVES			GRAVES			MORTALES			TOTAL		
		2012	2013	%Inc.	2.012	2013	%Inc.	2012	2013	%Inc.	2012	2013	%Inc.
1	Agricultura, ganadería, caza y servicios relacionados con las mismas	7.464	7.482	0	114	106	-7	12	6	-50	7.590	7.594	0
84	Administración Pública y defensa	5.548	7.056	27	58	85	47	7	6	-14	5.613	7.147	27
56	Servicios de comidas y bebidas	3.803	3.805	0	33	22	-33	1	2	100	3.837	3.829	0
47	Comercio al por menor, excepto de vehículos de motor y motocicletas	3.853	3.787	-2	31	26	-16	3	1	-67	3.887	3.814	-2
43	Actividades de construcción especializada	3.884	3.482	-10	67	55	-18	9	4	-56	3.960	3.541	-11
46	Comercio al por mayor e intermediarios del comercio, excepto de vehículos de motor	3.460	3.310	-4	40	36	-10	5	2	-60	3.505	3.348	-4
81	Servicios a edificios y actividades de jardinería	3.803	3.127	-18	33	9	-73	1	3	200	3.837	3.139	-18
41	Construcción de edificios	2.811	3.082	10	16	49	206	1	3	200	2.828	3.134	11
86	Actividades sanitarias	2.061	2.357	14	88	103	17	0	0		2.149	2.460	14
49	Transporte terrestre y por tubería	2.245	2.195	-2	52	40	-23	11	9	-18	2.308	2.244	-3
10	Industria de la alimentación	2.205	2.211	0	23	20	-13	1	2	100	2.229	2.233	0
55	Servicios de alojamiento	1.733	1.848	7	13	11	-15	1	3	200	1.747	1.862	7
45	Venta y reparación de vehículos de motor y motocicletas	1.740	1.527	-12	12	16	33	0	1		1.752	1.544	-12
88	Actividades de servicios sociales sin alojamiento	1.304	1.481	14	10	5	-50	0	1		1.314	1.487	13
87	Asistencia en establecimientos residenciales	1.271	1.346	6	3	6	100	0	0		1.274	1.352	6
38	Recogida, tratamiento y eliminación de residuos	1.293	1.252	-3	17	14	-18	1	0	-100	1.311	1.266	-3
52	Almacenamiento y actividades anexas al transporte	1.236	1.235	0	9	20	122	1	0	-100	1.246	1.255	1
25	Fabricación de productos metálicos, excepto maquinaria y equipo	1.499	1.216	-19	17	8	-53	3	2	-33	1.519	1.226	-19
85	Educación	1.026	1.044	2	14	11	-21	1	0	-100	1.041	1.055	1
96	Otros servicios personales	1.361	985	-28	18	17	-6	1	0	-100	1.380	1.002	-27
93	Actividades deportivas, recreativas y de entretenimiento	773	859	11	19	11	-42	0	1		792	871	10
78	Actividades relacionadas con el empleo	693	682	-2	3	6	100	0	1		696	689	-1
	Resto Actividades Económicas	10.714	10.431	-3	198	126	-36	19	16	-16	10.931	10.573	-3
	TOTALES	65.780	65.800	0	888	802	-10	78	63	-19	66.746	66.665	0

**Accidentalidad por Antigüedad y Sexo en Jornada de Trabajo en 2013**

ANTIGÜEDAD LABORAL	LEVES				GRAVES				MORTALES				TOTAL	
	HOMBRES		MUJERES		HOMBRES		MUJERES		HOMBRES		MUJERES			
<=12 MESES	19.785	42,81%	8.016	40,93%	259	41,31%	59	33,71%	19	32,76%	2	40,00%	28.140	42,21%
ENTRE 13 Y 24	3.364	7,28%	1.654	8,45%	49	7,81%	12	6,86%	7	12,07%	0	0,00%	5.086	7,63%
ENTRE 25 Y 36	2.412	5,22%	1.278	6,53%	19	3,03%	10	5,71%	2	3,45%	0	0,00%	3.721	5,58%
ENTRE 37 Y 48	1.936	4,19%	1.087	5,55%	28	4,47%	9	5,14%	3	5,17%	1	20,00%	3.064	4,60%
>48 MESES	18.720	40,50%	7.548	38,54%	272	43,38%	85	48,57%	27	46,55%	2	40,00%	26.654	39,98%
TOTALES	46.217	100,00%	19.583	100,00%	627	100,00%	175	100,00%	58	100,00%	5	100,00%	66.665	100,00%

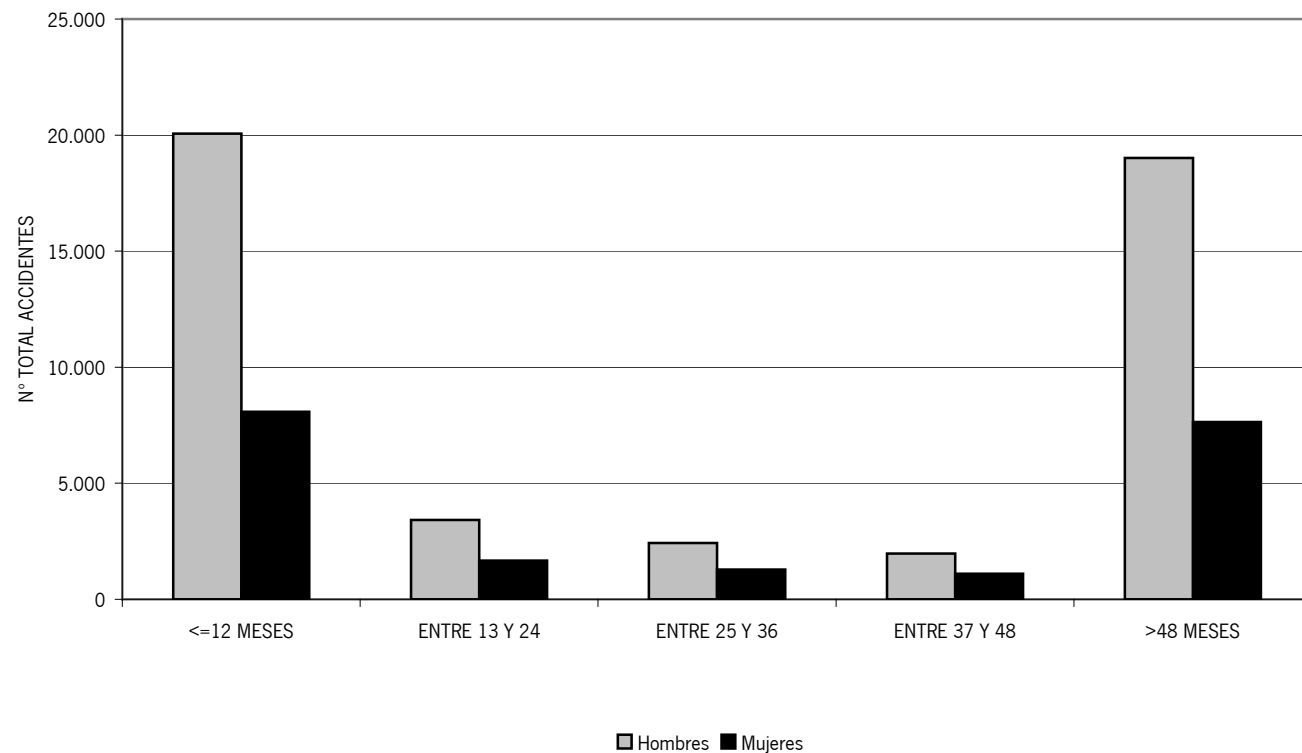



**Accidentalidad por Descripción de la Lesión en Jornada de Trabajo. Datos comparativos periodo 2012-2013.**

DESCRIPCIÓN	LEVES			GRAVES			MORTALES			TOTAL		
	2012	2013	%Inc.	2012	2013	%Inc.	2012	2013	%Inc.	2012	2013	%Inc.
32 Esguinces y torceduras	16.301	16.600	2	36	37	3	0	0		16337	16.637	2
11 Lesiones superficiales	11.136	10.449	-6	23	11	-52	0	0		11.159	10.460	-6
39 Otros tipos de dislocaciones, esguinces y torceduras	10.171	10.209	0	29	23	-21	0	0		10.200	10.232	0
12 Heridas abiertas	5.434	5.389	-1	49	39	-20	0	0		5.483	5.428	-1
31 Dislocaciones y subluxaciones	5.268	5.023	-5	21	15	-29	0	0		5.289	5.038	-5
19 Otros tipos de heridas y lesiones superficiales	4.627	4.686	1	12	13	8	0	0		4.639	4.699	1
21 Fracturas cerradas	3.411	3.475	2	280	251	-10	0	0		3.691	3.726	1
52 Lesiones internas	2.526	2.853	13	26	41	58	3	6	100	2.555	2.900	14
999 Otras lesiones	1.397	1.574	13	15	10	-33	5	4	-20	1.417	1.588	12
29 Otros tipos de fracturas de huesos	895	928	4	78	77	-1	1	0	-100	974	1.005	3
120 Lesiones múltiples	848	892	5	55	44	-20	19	20	5	922	956	4
0 Tipo de lesión desconocida o sin especificar	801	865	8	5	11	120	2	2	0	808	878	9
59 Otros tipos de conmoción y lesiones internas	823	767	-7	8	8	0	3	0	-100	834	775	-7
Resto de Lesiones	2.142	2.090	-2	251	222	-12	45	31	-31	2.438	2.343	-4
<b>TOTALES...</b>	<b>65.780</b>	<b>65.800</b>	<b>0</b>	<b>888</b>	<b>802</b>	<b>-10</b>	<b>78</b>	<b>63</b>	<b>-19</b>	<b>66.746</b>	<b>66.665</b>	<b>0</b>

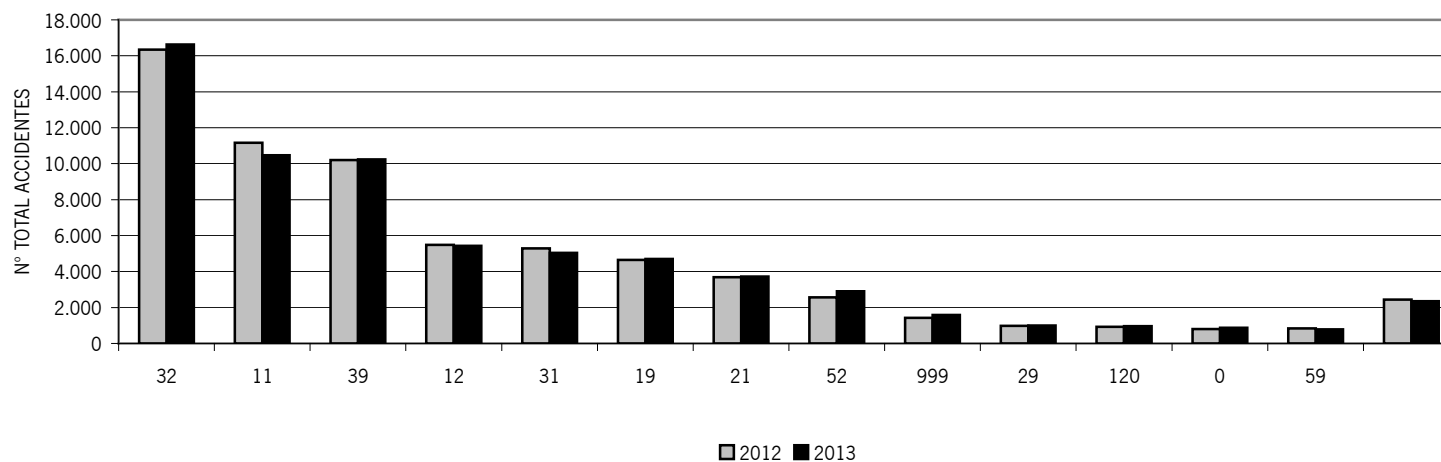

**Accidentalidad por Forma del Accidente en Jornada de Trabajo. Datos comparativos periodo 2012-2013.**

FORMA	LEVES			GRAVES			MORTALES			TOTAL		
	2012	2013	%Inc.	2012	2013	%Inc.	2012	2013	%Inc.	2012	2013	%Inc.
71 Sobreesfuerzo físico - sobre el sistema musculoesquelético	22.153	22.387	1	51	51	0	2	1	-50	22.206	22.439	1
31 Aplastamiento sobre o contra, resultado de una caída	10.490	10.417	-1	281	273	-3	14	2	-86	10.785	10.692	-1
32 Aplastamiento sobre o contra, resultado de un tropiezo o choque	6.129	6.244	2	59	52	-12	2	1	-50	6.190	6.297	2
51 Contacto con un "agente material" cortante (cuchillo u hoja)	3.572	3.557	0	42	28	-33	0	1		3.614	3.586	-1
42 Choque o golpe contra un objeto - que cae	3.375	3.520	4	40	43	8	1	1	0	3.416	3.564	4
39 Otro contacto - Tipo de lesión conocido del grupo30	2.031	2.129	5	19	13	-32	1	0	-100	2.051	2.142	4
44 Choque o golpe contra un objeto (incluidos los vehículos) - en movimiento	1.987	1.991	0	39	30	-23	2	5	150	2.028	2.026	0
45 Colisión con un objeto (incluidos los vehículos) - colisión con una persona	1.966	1.974	0	41	28	-32	5	8	60	2.012	2.010	0
59 Otro contacto - Tipo de lesión conocido del grupo 50	1.628	1.550	-5	16	13	-19	0	0		1.644	1.563	-5
43 Choque o golpe contra un objeto - en balanceo	1.492	1.443	-3	7	9	29	0	1		1.499	1.453	-3
0 Ninguna información	1.125	1.149	2	21	28	33	3	2	-33	1.149	1.179	3
41 Choque o golpe contra un objeto - proyectado	1.148	1.040	-9	19	16	-16	0	0		1.167	1.056	-10
16 Contacto con sustancias peligrosas - sobre o a través de la piel y de los ojos	1.071	929	-13	7	5	-29	0	0		1.078	934	-13
63 Quedar atrapado, ser aplastado - entre	860	822	-4	28	13	-54	6	0	-100	894	835	-7
49 Otro contacto - Tipo de lesión conocido del grupo 40	835	820	-2	7	20	186	0	2		842	842	0
83 Golpes, patadas, cabezazos, estrangulamiento	818	786	-4	7	6	-14	0	1		825	793	-4
52 Contacto con un "agente material" punzante (clavo o herramienta afilada)	751	714	-5	7	7	0	0	0		758	721	-5
Resto de formas	4.349	4.328	0	197	167	-15	42	38	-10	4.588	4.533	-1
<b>TOTALES</b>	<b>65.780</b>	<b>65.800</b>	<b>0</b>	<b>888</b>	<b>802</b>	<b>-10</b>	<b>78</b>	<b>63</b>	<b>-19</b>	<b>66.746</b>	<b>66.665</b>	<b>0</b>

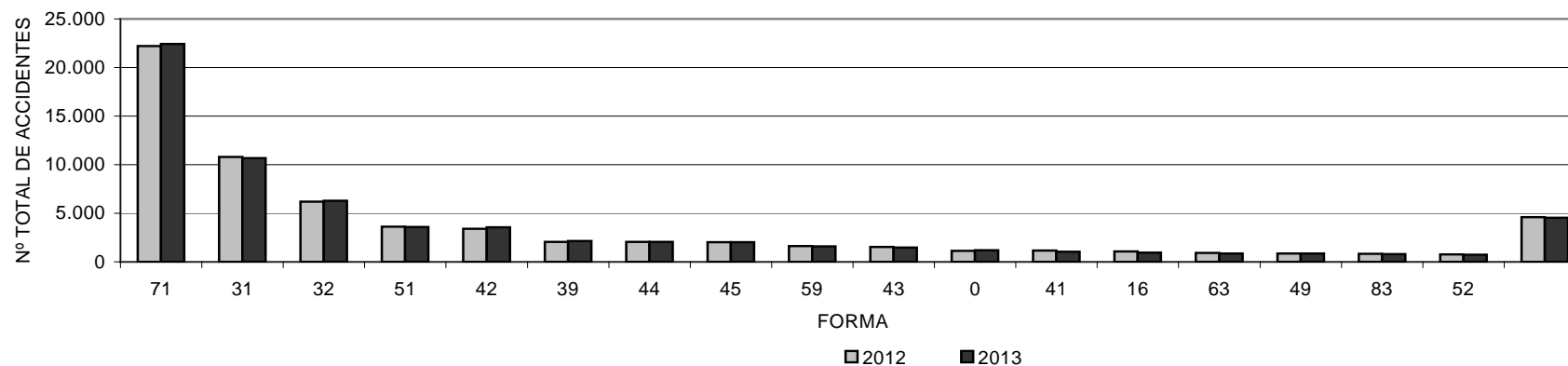

**Accidentalidad por Hora de Trabajo en Jornada de Trabajo en 2013**

HORA DE TRABAJO	LEVES		GRAVES		MORTALES		TOTAL	
1ª Hora	10.361	15,75%	145	18,08%	15	23,81%	10.521	15,78%
2ª Hora	13.181	20,03%	147	18,33%	11	17,46%	13.339	20,01%
3ª Hora	11.086	16,85%	101	12,59%	5	7,94%	11.192	16,79%
4ª Hora	9.848	14,97%	108	13,47%	9	14,29%	9.965	14,95%
5ª Hora	6.667	10,13%	96	11,97%	6	9,52%	6.769	10,15%
6ª Hora	5.591	8,50%	76	9,48%	6	9,52%	5.673	8,51%
7ª Hora	4.317	6,56%	65	8,10%	2	3,17%	4.384	6,58%
8ª Hora	2.426	3,69%	30	3,74%	7	11,11%	2.463	3,69%
9ª Hora	548	0,83%	9	1,12%	1	1,59%	558	0,0084
10ª Hora	523	0,79%	5	0,62%	0	0,00%	528	0,79%
11ª Hora	420	0,64%	5	0,62%	0	0,00%	425	0,0064
12ª Hora	468	0,71%	11	1,37%	0	0,00%	479	0,72%
Sin Especificar	364	0,55%	4	0,50%	1	1,59%	369	0,55%
<b>TOTALES</b>	<b>65.800</b>	<b>100,00%</b>	<b>802</b>	<b>100,00%</b>	<b>63</b>	<b>100,00%</b>	<b>66.665</b>	<b>100,00%</b>

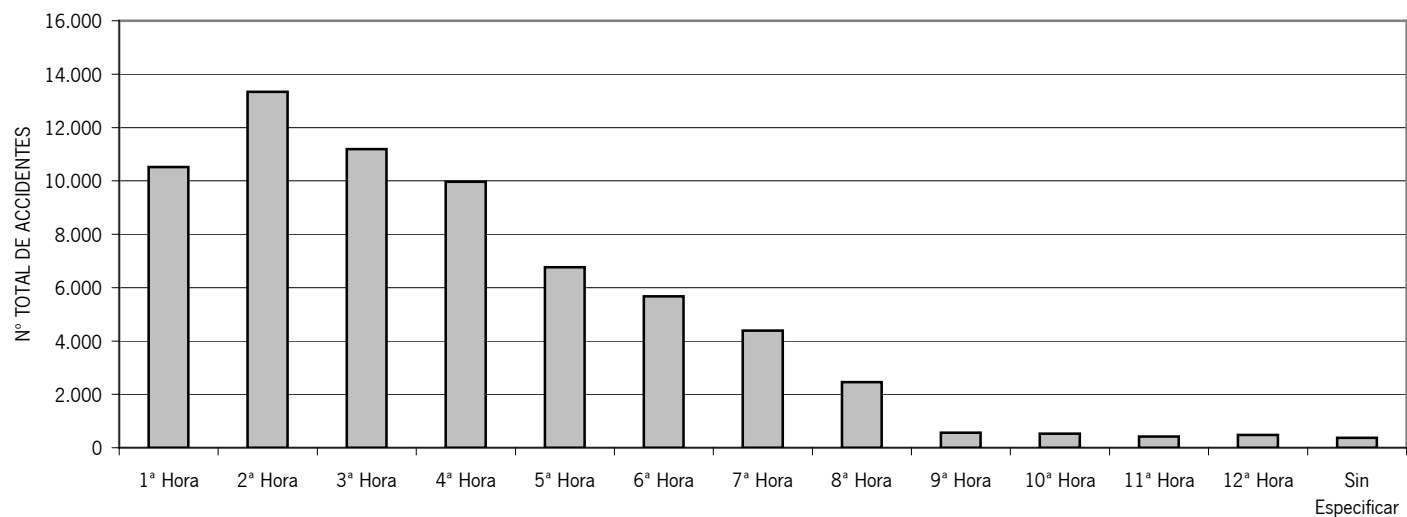

**Accidentalidad por Hora del Día en Jornada de Trabajo en 2013**

HORA DEL DIA	LEVES		GRAVES		MORTALES		TOTAL	
De 8 a 10 Horas	17.775	27,01%	212	26,43%	17	26,98%	18.004	27,01%
De 10 a 12 Horas	16.705	25,39%	163	20,32%	14	22,22%	16.882	25,32%
De 12 a 15 Horas	10.868	16,52%	143	17,83%	6	9,52%	11.017	16,53%
De 15 a 20 Horas	11.539	17,54%	175	21,82%	15	23,81%	11.729	17,59%
De 20 a 24 Horas	2.747	4,17%	30	3,74%	0	0,00%	2.777	4,17%
A Partir de las 24 Horas	6.166	9,37%	79	9,85%	11	17,46%	6.256	9,38%
<b>TOTAL</b>	<b>65.800</b>	<b>100,00%</b>	<b>802</b>	<b>100,00%</b>	<b>63</b>	<b>100,00%</b>	<b>66.665</b>	<b>100,00%</b>

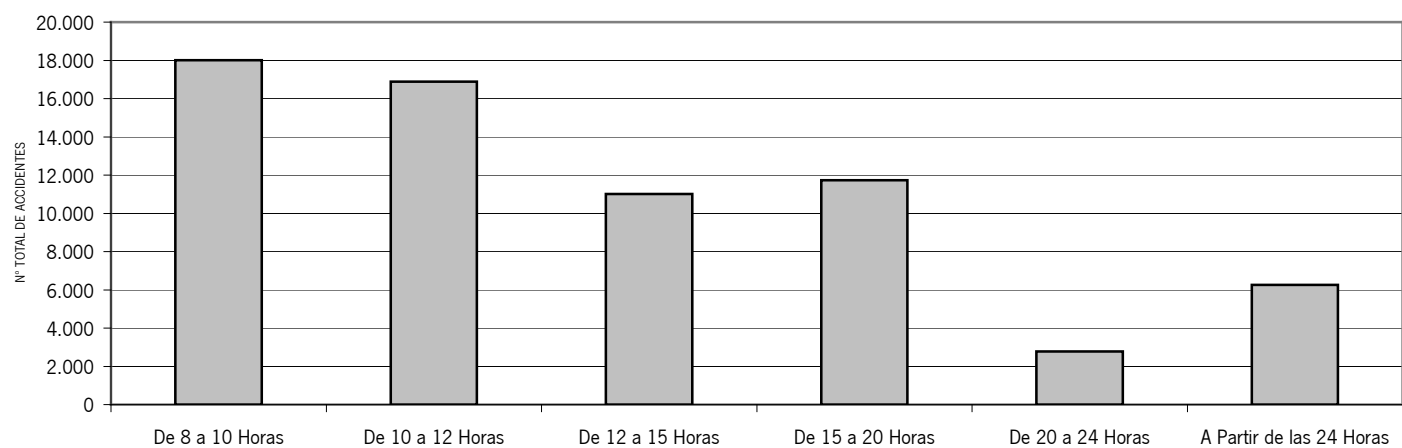

**Accidentalidad por Día de la Semana en Jornada de Trabajo en 2013**

DÍA DE LA SEMANA	LEVES		GRAVES		MORTALES		TOTAL	
Lunes	14.281	21,70%	160	19,95%	12	19,05%	14.453	21,68%
Martes	11.777	17,90%	129	16,08%	12	19,05%	11.918	17,88%
Miercoles	11.531	17,52%	129	16,08%	12	19,05%	11.672	17,51%
Jueves	10.547	16,03%	131	16,33%	12	19,05%	10.690	16,04%
Viernes	10.298	15,65%	138	17,21%	8	12,70%	10.444	15,67%
Sabado	4.658	7,08%	67	8,35%	6	9,52%	4.731	7,10%
Domingo	2.708	4,12%	48	5,99%	1	1,59%	2.757	4,14%
TOTALES...	65.800	100,00%	802	100,00%	63	100,00%	66.665	100,00%

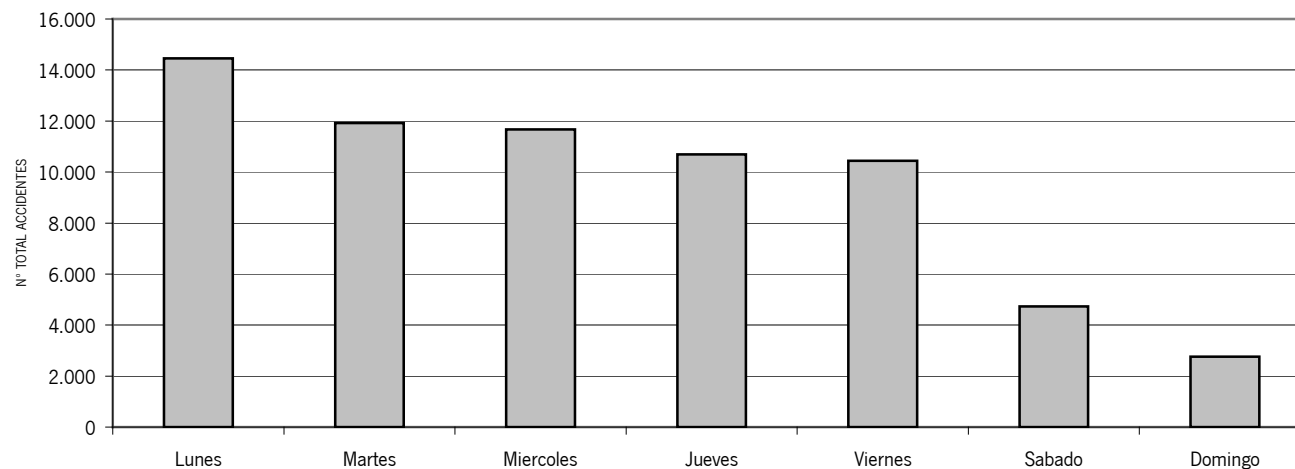

**Accidentalidad por Meses en Jornada de Trabajo en 2013**

MES	LEVES		GRAVES		MORTALES		TOTAL	
ENERO	5.198	7,90%	65	8,10%	4	6,35%	5.267	7,90%
FEBRERO	5.390	8,19%	64	7,98%	4	6,35%	5.458	8,19%
MARZO	4.988	7,58%	61	7,61%	6	9,52%	5.055	7,58%
ABRIL	5.976	9,08%	86	10,72%	5	7,94%	6.067	9,10%
MAYO	5.977	9,08%	76	9,48%	2	3,17%	6.055	9,08%
JUNIO	5.647	8,58%	56	6,98%	3	4,76%	5.706	8,56%
JULIO	5.481	8,33%	71	8,85%	11	17,46%	5.563	8,34%
AGOSTO	4.542	6,90%	70	8,73%	5	7,94%	4.617	6,93%
SEPTIEMBRE	5.726	8,70%	56	6,98%	5	7,94%	5.787	8,68%
OCTUBRE	6.687	10,16%	73	9,10%	4	6,35%	6.764	10,15%
NOVIEMBRE	5.535	8,41%	57	7,11%	3	4,76%	5.595	8,39%
DICIEMBRE	4.653	7,07%	67	8,35%	11	17,46%	4.731	7,10%
TOTALES...	65.800	100,00%	802	100,00%	63	100,00%	66.665	100,00%

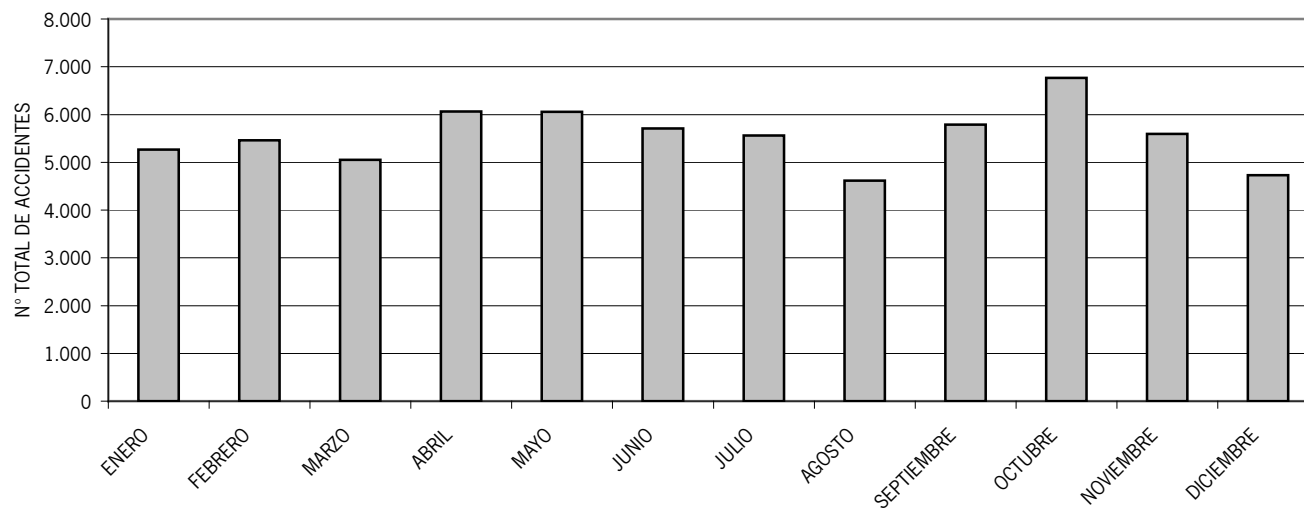

**Accidentalidad por Parte del Cuerpo Lesionada en Jornada de Trabajo. Datos comparativos periodo 2012-2013.**

PARTE DEL CUERPO	LEVES			GRAVES			MORTALES			TOTAL		
	2.012	2.013	%Inc.	2.012	2.013	%Inc.	2.012	2.013	%Inc.	2.012	2.013	%Inc.
31 Espalda, incluida la columna y las vértebras de la espalda	8591	8.698	1	55	61	11	0	0		8646	8.759	1
62 Pierna, incluida la rodilla	7717	8.012	4	105	95	-10	1	0	-100	7823	8.107	4
54 Dedo(s)	7394	7.381	0	79	58	-27	0	0		7473	7.439	0
64 Pie	4964	4.689	-6	50	52	4	0	0		5014	4.741	-5
53 Mano	4726	4.659	-1	44	31	-30	1	0	-100	4771	4.690	-2
63 Maléolo	4641	4.644	0	56	41	-27	0	0		4697	4.685	0
52 Brazo, incluida la articulación del cúbito	3514	3.595	2	42	57	36	0	0		3556	3.652	3
51 Hombro y articulaciones del húmero	2836	3.042	7	23	32	39	0	0		2859	2.663	-7
13 Ojo(s)	2951	2.641	-11	28	22	-21	0	0		2979	3.074	3
39 Espalda, otras partes no mencionadas anteriormente	2686	2.594	-3	7	4	-43	0	0		2693	2.598	-4
55 Muñeca	2589	2.494	-4	45	36	-20	0	0		2634	2.530	-4
21 Cuello, incluida la columna y las vértebras del cuello	2337	2.398	3	7	4	-43	0	0		2344	2.402	2
78 Múltiples partes del cuerpo afectadas	2085	2.069	-1	64	59	-8	21	19	-10	2170	2.147	-1
41 Caja torácica, costillas, incluidos omoplatos y articulaciones acromioclaviculares	1488	1.532	3	17	16	-6	1	2	100	1506	1.550	3
65 Dedo(s) del pie	962	1.026	7	3	2	-33	0	0		965	1.028	7
69 Extremidades inferiores, otras partes no mencionadas anteriormente	819	818	0	21	15	-29	0	0		840	833	-1
Resto de partes del cuerpo	5480	5.508	1	242	217	-10	54	42	-22	5776	5.767	0
<b>TOTALES...</b>	<b>65780</b>	<b>65.800</b>	<b>0</b>	<b>888</b>	<b>802</b>	<b>-10</b>	<b>78</b>	<b>63</b>	<b>-19</b>	<b>66.746</b>	<b>66.665</b>	<b>0</b>

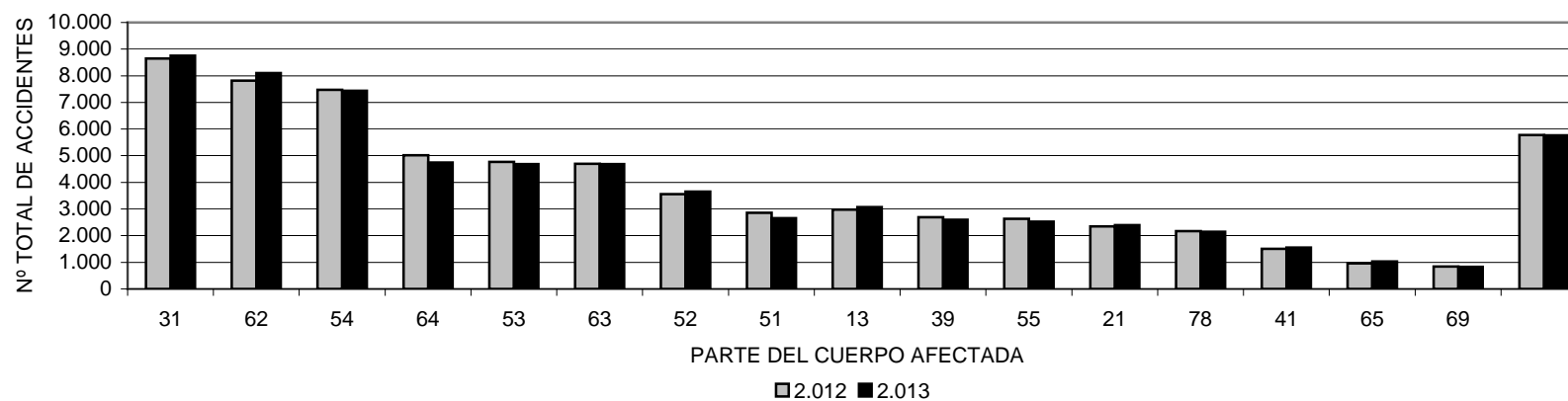

**Accidentalidad por Sexo y Edad en Jornada de Trabajo en 2013**

GRUPO DE EDAD	HOMBRES						MUJERES						HOMBRES + MUJERES		
	LEVES		GRAVES		MORTALES		LEVES		GRAVES		MORTALES		LEVES	GRAVES	MORTALES
Sin Especificar	2	0,00%	0	0,00%	0	0,00%	2	0,01%	0	0,00%	0	0,00%	4	0	0
Menos de 18	67	0,14%	0	0,00%	0	0,00%	16	0,08%	0	0,00%	0	0,00%	83	0	0
De 18 a 24	3.258	7,05%	29	4,63%	0	0,00%	1.242	6,34%	1	0,57%	0	0,00%	4.500	30	0
De 25 a 34	12.439	26,91%	111	17,70%	7	12,07%	4.610	23,54%	17	9,71%	1	20,00%	17.049	128	8
De 35 a 44	15.198	32,88%	174	27,75%	11	18,97%	5.502	28,10%	31	17,71%	0	0,00%	20.700	205	11
De 45 a 54	10.911	23,61%	191	30,46%	23	39,66%	5.623	28,71%	65	37,14%	4	80,00%	16.534	256	27
De 55 a 65	4.305	9,31%	120	19,14%	16	27,59%	2.557	13,06%	61	34,86%	0	0,00%	6.862	181	16
Más de 65	37	0,08%	2	0,32%	1	1,72%	31	0,16%	0	0,00%	0	0,00%	68	2	1
TOTALES...	46.217	100,00%	627	100,00%	58	100,00%	19.583	100,00%	175	100,00%	5	100,00%	65.800	802	63

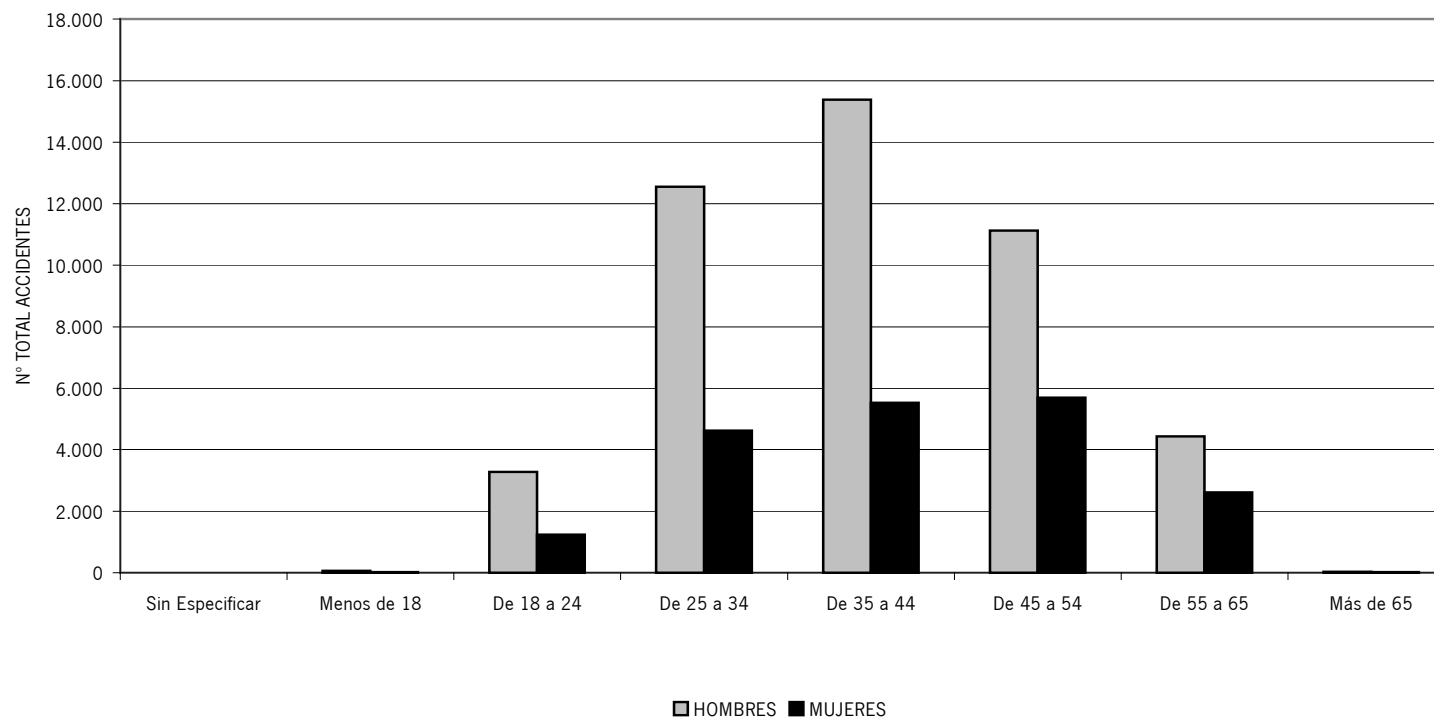



**Accidentalidad por Tamaño de la Empresa en Jornada de Trabajo. Datos comparativos periodo 2012-2013.**

PLANTILLA	LEVES			GRAVES			MORTALES			TOTAL		
	2.012	2.013	%Inc.	2.012	2.013	%Inc.	2.012	2.013	%Inc.	2.012	2.013	%Inc.
Sin Especificar	2772	2.619	-6	60	72	20	2	3	50	2834	2.694	-5
De 1 a 5 Trabajadores	10420	10.329	-1	200	175	-13	22	22	0	10642	10.526	-1
De 6 a 10 Trabajadores	6642	6.267	-6	101	89	-12	9	7	-22	6752	6.363	-6
De 11 a 25 Trabajadores	10153	9.642	-5	158	110	-30	12	7	-42	10323	9.759	-5
De 26 a 50 Trabajadores	7881	7.396	-6	100	77	-23	7	4	-43	7988	7.477	-6
De 51 a 100 Trabajadores	7349	7.608	4	69	45	-35	6	6	0	7424	7.659	3
De 101 a 500 Trabajadores	13178	14.147	7	101	98	-3	12	6	-50	13291	14.251	7
De 501 a 1000 Trabajadores	3332	3.079	-8	28	47	68	4	2	-50	3364	3.128	-7
De 1001 a 5000 Trabajadores	3854	4.426	15	54	84	56	4	6	50	3912	4.516	15
Más de 5000 Trabajadores	199	287	44	17	5	-71	0	0		216	292	35
<b>TOTALES</b>	<b>65780</b>	<b>65.800</b>	<b>0</b>	<b>888</b>	<b>802</b>	<b>-10</b>	<b>78</b>	<b>63</b>	<b>-19</b>	<b>66746</b>	<b>66.665</b>	<b>0</b>

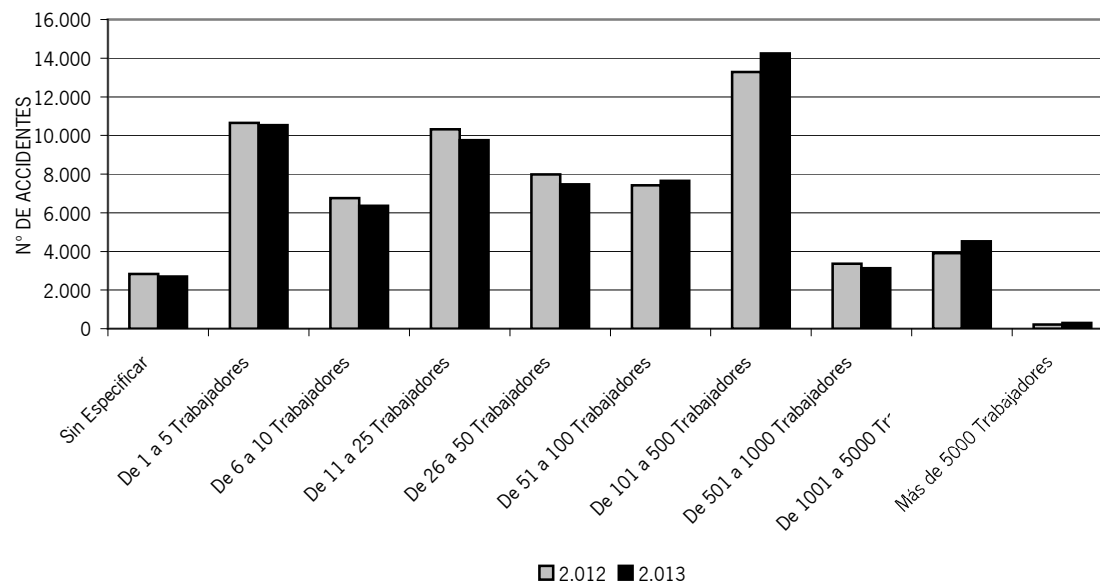

**Accidentalidad por Tamaño de la Empresa, Sector y Sexo en Jornada de Trabajo en 2013**

PLANTILLA (Trabajadores)	SECTOR ECONÓMICO	LEVES				GRAVES				MORTALES				TOTAL	
		HOMBRES		MUJERES		HOMBRES		MUJERES		HOMBRES		MUJERES			
Sin Especificar	AGRICULTURA	472	21,71%	77	17,30%	24	0,00%	1	25,00%	0	0,00%	0	0,00%	574	21,31%
	INDUSTRIA	231	10,63%	11	2,47%	3	33,33%	0	0,00%	1	33,33%	0	0,00%	246	9,13%
	CONSTRUCCION	555	25,53%	6	1,35%	18	33,33%	0	0,00%	1	33,33%	0	0,00%	580	21,53%
	SERVICIOS	916	42,13%	351	78,88%	23	33,33%	3	75,00%	1	33,33%	0	0,00%	1.294	48,03%
	SUBTOTAL...	2.174	100,00%	445	100,00%	68	100,00%	4	100,00%	3	100,00%	0	100,00%	2.694	100,00%
De 1 a 5	CONSTRUCCION	1.812	21,75%	38	1,90%	45	28,57%	0	0,00%	6	28,57%	0	0,00%	1.901	18,06%
	INDUSTRIA	1.113	13,36%	76	3,80%	28	19,05%	0	0,00%	4	19,05%	0	0,00%	1.221	11,60%
	AGRICULTURA	1.754	21,06%	182	9,10%	31	23,81%	3	14,29%	5	23,81%	1	100,00%	1.976	18,77%
	SERVICIOS	3.651	43,83%	1.703	85,19%	50	28,57%	18	85,71%	6	28,57%	0	0,00%	5.428	51,57%
	SUBTOTAL...	8.330	100,00%	1.999	100,00%	154	100,00%	21	100,00%	21	100,00%	1	100,00%	10.526	100,00%
De 6 a 10	AGRICULTURA	885	17,71%	139	10,95%	22	14,29%	2	16,67%	1	14,29%	0	0,00%	1.049	16,49%
	INDUSTRIA	812	16,25%	68	5,36%	11	28,57%	2	16,67%	2	28,57%	0	0,00%	895	14,07%
	CONSTRUCCION	1.122	22,45%	39	3,07%	12	0,00%	0	0,00%	0	0,00%	0	0,00%	1.173	18,43%
	SERVICIOS	2.179	43,60%	1.023	80,61%	32	57,14%	8	66,67%	4	57,14%	0	0,00%	3.246	51,01%
	SUBTOTAL...	4.998	100,00%	1.269	100,00%	77	100,00%	12	100,00%	7	100,00%	0	100,00%	6.363	100,00%
De 11 a 25	AGRICULTURA	1.093	14,43%	223	10,79%	13	14,29%	2	12,50%	1	14,29%	0	0,00%	1.332	13,65%
	INDUSTRIA	1.433	18,92%	141	6,82%	22	14,29%	5	31,25%	1	14,29%	0	0,00%	1.602	16,42%
	CONSTRUCCION	1.511	19,95%	51	2,47%	21	0,00%	1	6,25%	0	0,00%	0	0,00%	1.584	16,23%
	SERVICIOS	3.538	46,71%	1.652	79,92%	38	71,43%	8	50,00%	5	71,43%	0	0,00%	5.241	53,70%
	SUBTOTAL...	7.575	100,00%	2.067	100,00%	94	100,00%	16	100,00%	7	100,00%	0	100,00%	9.759	100,00%
De 26 a 50	CONSTRUCCION	880	16,40%	63	3,10%	10	0,00%	0	0,00%	0	0,00%	0	0,00%	953	12,75%
	INDUSTRIA	1.240	23,11%	138	6,80%	16	0,00%	0	0,00%	0	0,00%	0	0,00%	1.394	18,64%
	AGRICULTURA	629	11,72%	217	10,69%	4	0,00%	2	18,18%	0	0,00%	0	0,00%	852	11,39%
	SERVICIOS	2.617	48,77%	1.612	79,41%	36	100,00%	9	81,82%	2	100,00%	2	100,00%	4.278	57,22%
	SUBTOTAL...	5.366	100,00%	2.030	100,00%	66	100,00%	11	100,00%	2	100,00%	2	100,00%	7.477	100,00%

Estadísticas de Accidentes de Trabajo en Andalucía en 2013

PLANTILLA (Trabajadores)	SECTOR ECONÓMICO	LEVES				GRAVES				MORTALES				TOTAL	
		HOMBRES		MUJERES		HOMBRES		MUJERES		HOMBRES		MUJERES			
De 51 a 100	AGRICULTURA	562	11,40%	196	7,31%	3	0,00%	0	0,00%	0	0,00%	0	0,00%	761	9,94%
	INDUSTRIA	1.079	21,90%	186	6,94%	8	0,00%	0	0,00%	0	0,00%	0	0,00%	1.273	16,62%
	CONSTRUCCION	541	10,98%	38	1,42%	4	0,00%	1	8,33%	0	0,00%	0	0,00%	584	7,63%
	SERVICIOS	2.746	55,72%	2.260	84,33%	18	100,00%	11	91,67%	5	100,00%	1	100,00%	5.041	65,82%
	SUBTOTAL...	4.928	100,00%	2.680	100,00%	33	100,00%	12	100,00%	5	100,00%	1	100,00%	7.659	100,00%
De 101 a 500	AGRICULTURA	937	10,79%	577	10,56%	5	0,00%	5	19,23%	0	0,00%	0	0,00%	1.524	10,69%
	INDUSTRIA	1.939	22,34%	294	5,38%	10	0,00%	0	0,00%	0	0,00%	0	0,00%	2.243	15,74%
	CONSTRUCCION	307	3,54%	9	0,16%	3	0,00%	0	0,00%	0	0,00%	0	0,00%	319	2,24%
	SERVICIOS	5.498	63,33%	4.586	83,90%	54	100,00%	21	80,77%	5	100,00%	1	100,00%	10.165	71,33%
	SUBTOTAL...	8.681	100,00%	5.466	100,00%	72	100,00%	26	100,00%	5	100,00%	1	100,00%	14.251	100,00%
De 501 a 1000	AGRICULTURA	167	9,88%	138	9,94%	0	0,00%	0	0,00%	0	0,00%	0	0,00%	305	9,75%
	INDUSTRIA	397	23,49%	63	4,54%	7	50,00%	0	0,00%	1	50,00%	0	0,00%	468	14,96%
	SERVICIOS	1.115	65,98%	1.187	85,46%	24	50,00%	16	100,00%	1	50,00%	0	0,00%	2.343	74,90%
	CONSTRUCCION	11	0,65%	1	0,07%	0	0,00%	0	0,00%	0	0,00%	0	0,00%	12	0,38%
	SUBTOTAL...	1.690	100,00%	1.389	100,00%	31	100,00%	16	100,00%	2	100,00%	0	100,00%	3.128	100,00%
De 1001 a 5000	AGRICULTURA	35	1,46%	23	1,13%	0	0,00%	0	0,00%	0	0,00%	0	0,00%	58	1,28%
	INDUSTRIA	421	17,55%	45	2,22%	1	16,67%	0	0,00%	1	16,67%	0	0,00%	468	10,36%
	SERVICIOS	1.941	80,91%	1.958	96,60%	30	83,33%	53	100,00%	5	83,33%	0	0,00%	3.987	88,29%
	CONSTRUCCION	2	0,08%	1	0,05%	0	0,00%	0	0,00%	0	0,00%	0	0,00%	3	0,07%
	SUBTOTAL...	2.399	100,00%	2.027	100,00%	31	100,00%	53	100,00%	6	100,00%	0	100,00%	4.516	100,00%
Más de 5000	INDUSTRIA	2	2,63%	0	0,00%	0	0,00%	0	0,00%	0	0,00%	0	0,00%	2	0,68%
	AGRICULTURA	4	5,26%	0	0,00%	0	0,00%	0	0,00%	0	0,00%	0	0,00%	4	1,37%
	SERVICIOS	70	92,11%	211	100,00%	1	0,00%	4	100,00%	0	0,00%	0	0,00%	286	97,95%
	SUBTOTAL...	76	100,00%	211	100,00%	1	100,00%	4	100,00%	0	100,00%	0	100,00%	292	100,00%
TOTAL...		46.217	100,00%	19.583	100,00%	627	100,00%	175	100,00%	58	100,00%	5	100,00%	66.665	100,00%

**Accidentalidad por Tipo de Contrato en Jornada de Trabajo en 2013**

TIPO DE CONTRATO	LEVES		GRAVES		MORTALES		TOTAL	
Indefinido Ordinario								
Discontinuo	2.394	6,93%	11	2,76%	4	12,50%	2.409	6,89%
Normal	21.889	63,37%	302	75,69%	21	65,63%	22.212	63,51%
Indefinido De fomento de empleo								
A tiempo parcial	2.379	6,89%	16	4,01%	1	3,13%	2.396	6,85%
Conversión contratos temporales	7.472	21,63%	66	16,54%	6	18,75%	7.544	21,57%
Jóvenes	0	0,00%	0	0,00%	0	0,00%	0	0,00%
Mayores de 45 años	0	0,00%	0	0,00%	0	0,00%	0	0,00%
Minusválidos	409	1,18%	4	1,00%	0	0,00%	413	1,18%
Mujeres	0	0,00%	0	0,00%	0	0,00%	0	0,00%
TOTAL CONTRATOS...	34.543	100,00%	399	100,00%	32	100,00%	34.974	100,00%
Sin Espec. Sin Espec.								
Sin Espec.	2.619	100,00%	72	100,00%	3	100,00%	2.694	100,00%
TOTAL CONTRATOS...	2.619	100,00%	72	100,00%	3	100,00%	2.694	100,00%
Temporal Ordinario								
De duración determinada	21.953	76,66%	259	78,25%	21	75,00%	22.233	76,67%
Temporal De fomento de empleo								
A tiempo parcial	5.417	18,92%	56	16,92%	6	21,43%	5.479	18,90%
Convenios INEM	0	0,00%	0	0,00%	0	0,00%	0	0,00%
De aprendizaje	0	0,00%	0	0,00%	0	0,00%	0	0,00%
En prácticas	72	0,25%	1	0,30%	1	3,57%	74	0,26%
Jubilación especial 64 años	33	0,12%	2	0,60%	0	0,00%	35	0,12%
Para la formación	882	3,08%	6	1,81%	0	0,00%	888	3,06%
Temporal	281	0,98%	7	2,11%	0	0,00%	288	0,99%
TOTAL CONTRATOS...	28.638	100,00%	331	100,00%	28	100,00%	28.997	100,00%
TOTAL GRUPOS CONTRATOS...	65.800	100,00%	802	100,00%	63	100,00%	66.665	100,00%

**Accidentalidad por Tipo de la Ocupación en Jornada de Trabajo. Datos comparativos periodo 2012-2013.**

OCUPACIÓN	LEVES			GRAVES			MORTALES			TOTAL		
	2.012	2.013	%Inc.	2.012	2.013	%Inc.	2.012	2.013	%Inc.	2.012	2.013	%Inc.
95 Peones agrícolas	5797	5.892	2	70	63	-10	8	2	-75	5.875	5.957	1
92 Personal de limpieza de oficinas, hoteles y otros establecimientos similares	4250	4.570	8	24	27	13	1	2	100	4.275	4.599	8
84 Conductores de camiones	2502	2.463	-2	77	40	-48	16	9	-44	2.595	2.512	-3
52 Vendedores en tiendas y almacenes	2504	2.378	-5	16	19	19	0	0		2.520	2.397	-5
97 Peones de las industrias manufactureras	2389	2.301	-4	23	20	-13	0	0		2.412	2.321	-4
71 Albañiles, canteros, tronzadores, labrantes y grabadores de piedras	2432	2.169	-11	33	7	-79	3	0	-100	2.468	2.176	-12
51 Camareros asalariados	2049	2.159	5	12	32	167	0	3		2.061	2.194	6
77 Trabajadores de la industria de la alimentación, bebidas y tabaco	1909	2.023	6	18	17	-6	1	1	0	1.928	2.041	6
96 Peones de la construcción y de la minería	1961	1.871	-5	25	26	4	1	0	-100	1.987	1.897	-5
74 Mecánicos y ajustadores de maquinaria	1837	1.823	-1	11	13	18	0	0		1.848	1.836	-1
73 Moldeadores, soldadores, chapistas, montadoresde estructuras metálicas y trabajadores	1949	1.669	-14	19	16	-16	3	0	-100	1.971	1.685	-15
51 Cocineros asalariados	1449	1.514	4	7	8	14	1	2	100	1.457	1.524	5
98 Peones del transporte, descargadores y afines	1573	1.447	-8	10	10	0	1	2	100	1.584	1.459	-8
94 Recogedores de residuos, clasificadores dedesechos, barrenderos y afines	1310	1.411	8	15	10	-33	1	1	0	1.326	1.422	7
59 Policías	972	1.367	41	2	7	250	0	2		974	1.376	41
57 Trabajadores de los cuidados personales adomicilio (excepto cuidadores de niños)	1281	1.304	2	2	1	-50	0	0		1.283	1.305	2
56 Auxiliares de enfermería	1000	1.187	19	10	21	110	0	0		1.010	1.208	20
81 Otros operadores de instalaciones y maquinaria fijas	1146	1.112	-3	24	8	-67	1	1	0	1.171	1.121	-4
61 Trabajadores cualificados en actividades agrícolas (excepto en huertas, invernaderos, viveros)	1038	1.054	2	26	20	-23	2	3	50	1.066	1.077	1
84 Conductores de automóviles, taxis y furgonetas	1091	1.003	-8	8	10	25	1	1	0	1.100	1.014	-8
61 Trabajadores cualificados en huertas,invernaderos, viveros y jardines	876	931	6	10	10	0	0	0		886	941	6
72 Mecánicos-instaladores de refrigeración y climatización	923	889	-4	12	14	17	4	1	-75	939	904	-4
45 atención al público no clasificados bajo otros	786	835	6	16	15	-6	0	0		802	850	6
71 Otros trabajadores de las obras estructurales deconstrucción	988	835	-15	16	13	-19	1	2	100	1.005	850	-15
82 Montadores y ensambladores en fábricas	794	712	-10	8	8	0	1	0	-100	803	720	-10
Otras Otras ocupaciones	20974	20.881	0	394	367	-7	32	31	-3	21.400	21.279	-1
<b>TOTAL</b>	<b>65780</b>	<b>65.800</b>	<b>0</b>	<b>888</b>	<b>802</b>	<b>-10</b>	<b>78</b>	<b>63</b>	<b>-19</b>	<b>66.746</b>	<b>66.665</b>	<b>0</b>

**Accidentes por Modalidades Preventivas y Provincias en Jornada de Trabajo en 2013**

PROVINCIA		> 1	ASE	TD	SPP	SPM	SPA	NIN	TOTAL
ALMERIA	Leves	377	138	7	993	549	3.816	120	6.000
	Mortales	1	1	0	0	0	10	0	12
	Graves	2	2	0	8	2	32	2	48
CADIZ	Leves	756	241	75	2.150	516	5.694	201	9.633
	Mortales	0	0	0	1	0	2	0	3
	Graves	2	5	0	29	0	47	1	84
CORDOBA	Graves	2	4	0	29	5	48	6	94
	Leves	268	150	26	859	407	4.845	108	6.663
	Mortales	1	0	0	0	0	3	1	5
GRANADA	Leves	167	127	7	920	342	3.593	131	5.287
	Graves	1	2	1	17	2	42	2	67
	Mortales	1	0	0	1	0	3	0	5
HUELVA	Leves	338	130	18	428	253	4.311	106	5.584
	Graves	0	3	0	14	2	33	2	54
	Mortales	0	0	0	2	1	2	0	5
JAEN	Leves	157	68	3	561	271	2.978	101	4.139
	Graves	1	4	0	18	4	73	5	105
	Mortales	1	0	0	0	0	6	0	7
MALAGA	Graves	9	7	0	45	8	101	2	172
	Leves	1.033	237	73	1.990	1.019	7.659	359	12.370
	Mortales	1	0	0	3	2	7	0	13
SEVILLA	Mortales	0	0	0	6	2	5	0	13
	Graves	7	2	1	33	11	121	3	178
	Leves	1.091	364	39	2.225	1.062	11.047	296	16.124
Andalucia		4.216	1.485	250	10.332	4.458	44.478	1.446	66.665

- > 1 Más de una modalidad
- ASE Asunción Personal por el Empresario
- TD Trabajador Designado
- SPP Servicio de Prevención Propio
- SPM Servicio de Prevención Mancomunado
- SPA Servicio de Prevención Ajeno
- NIN Ninguna

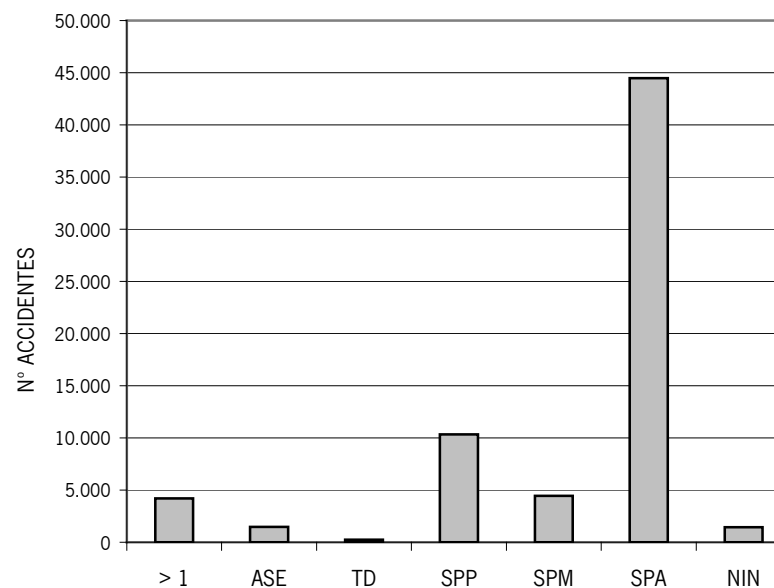

**Accidentes por Provincias en Jornada de Trabajo en 2013**

PROVINCIA	LEVES		GRAVES		MORTALES		TOTAL	
Almería	6.000	9,12%	48	5,99%	12	19,05%	6.060	9,09%
Cádiz	9.633	14,64%	84	10,47%	3	4,76%	9.720	14,58%
Córdoba	6.663	10,13%	94	11,72%	5	7,94%	6.762	10,14%
Granada	5.287	8,03%	67	8,35%	5	7,94%	5.359	8,04%
Huelva	5.584	8,49%	54	6,73%	5	7,94%	5.643	8,46%
Jaén	4.139	6,29%	105	13,09%	7	11,11%	4.251	6,38%
Málaga	12.370	18,80%	172	21,45%	13	20,63%	12.555	18,83%
Sevilla	16.124	24,50%	178	22,19%	13	20,63%	16.315	24,47%
TOTAL...	65.800	100,00%	802	100,00%	63	100,00%	66.665	100,00%

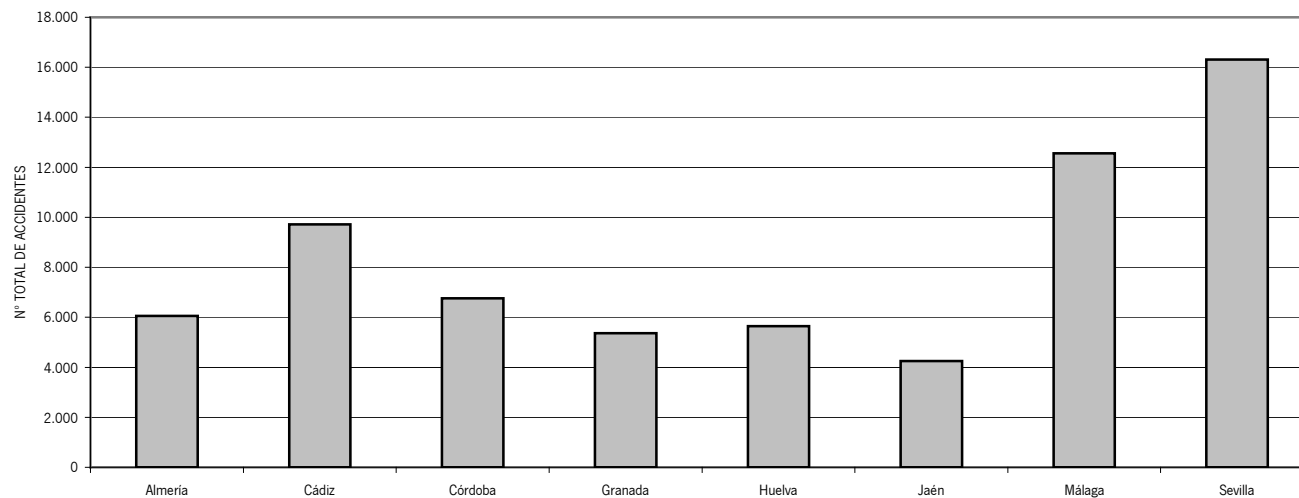

## **Accidentalidad Laboral In Itinere en 2013**



**Accidentes por Provincias In Itinere en 2013**

PROVINCIA	LEVES		GRAVES		MORTALES		TOTAL	
	EN JORNADA	IN ITINERE	EN JORNADA	IN ITINERE	EN JORNADA	IN ITINERE	EN JORNADA	IN ITINERE
Almería	6.000	855	48	12	12	2	6.060	869
Cádiz	9.633	1.229	84	22	3	0	9.720	1.251
Córdoba	6.663	676	94	27	5	1	6.762	704
Granada	5.287	920	67	23	5	0	5.359	943
Huelva	5.584	585	54	11	5	0	5.643	596
Jaén	4.139	442	105	22	7	1	4.251	465
Málaga	12.370	2.350	172	69	13	2	12.555	2.421
Sevilla	16.124	3.199	178	63	13	3	16.315	3.265
TOTAL...	65.800	10.256	802	249	63	9	66.665	10.514

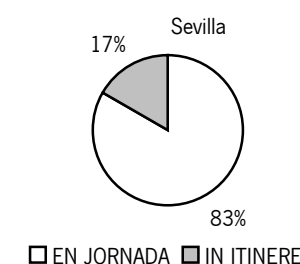
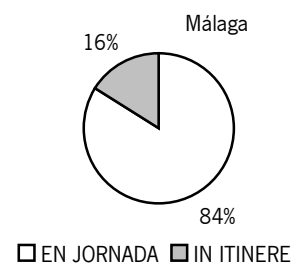
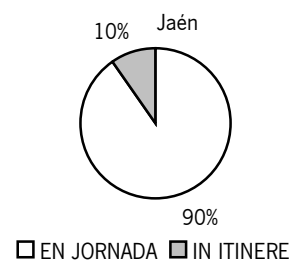
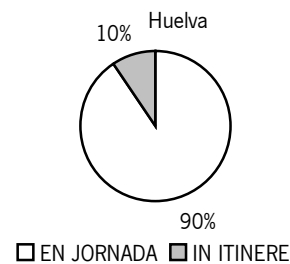
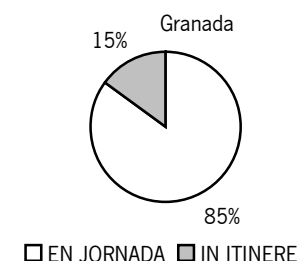
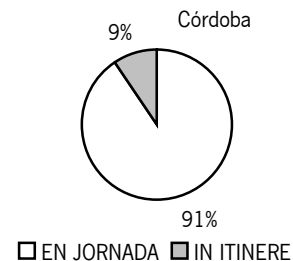
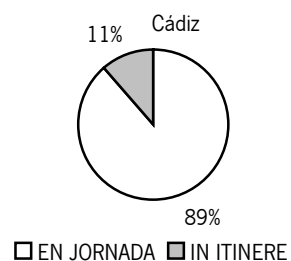
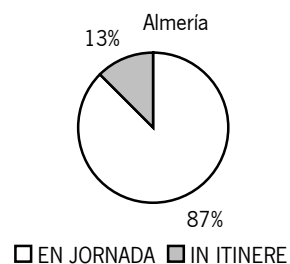

## **Causas de los Accidentes Laborales Investigados y Codificados**

### Accidentes Investigados por Causa Principal y Provincia en 2013

En 2013 se han investigado y codificado en el sistema SyE 366 accidentes, de los cuales 111 son accidentes leves, 237 graves y 18 mortales. Aunque en general los accidentes tienen un carácter multicausal, en esta tabla se representa solo la causa principal de los accidentes investigados.

CAUSA DEL ACCIDENTE	Almería	Cádiz	Córdoba	Granada	Huelva	Jaén	Málaga	Sevilla	Total	Porc
Factores personales/individuales	0	14	36	7	2	20	8	0	87	23,77%
Organización del trabajo	3	11	14	4	2	23	9	7	73	19,95%
Condiciones de los espacios de trabajo	3	12	3	5	7	24	1	1	56	15,30%
Máquinas	2	12	0	5	2	12	2	6	41	11,20%
Gestión de la prevención	6	7	3	3	2	11	4	3	39	10,66%
Otros equipos de trabajo	3	8	3	3	0	6	5	0	28	7,65%
Materiales y agentes contaminantes	0	2	5	1	2	3	1	0	14	3,83%
Instalaciones de servicio o protección	0	3	0	1	0	4	1	1	10	2,73%
OTRAS CAUSAS	0	0	0	2	3	10	2	1	18	4,92%
<b>TOTAL GENERAL.</b>	<b>17</b>	<b>69</b>	<b>64</b>	<b>31</b>	<b>20</b>	<b>113</b>	<b>33</b>	<b>19</b>	<b>366</b>	<b>100,00%</b>

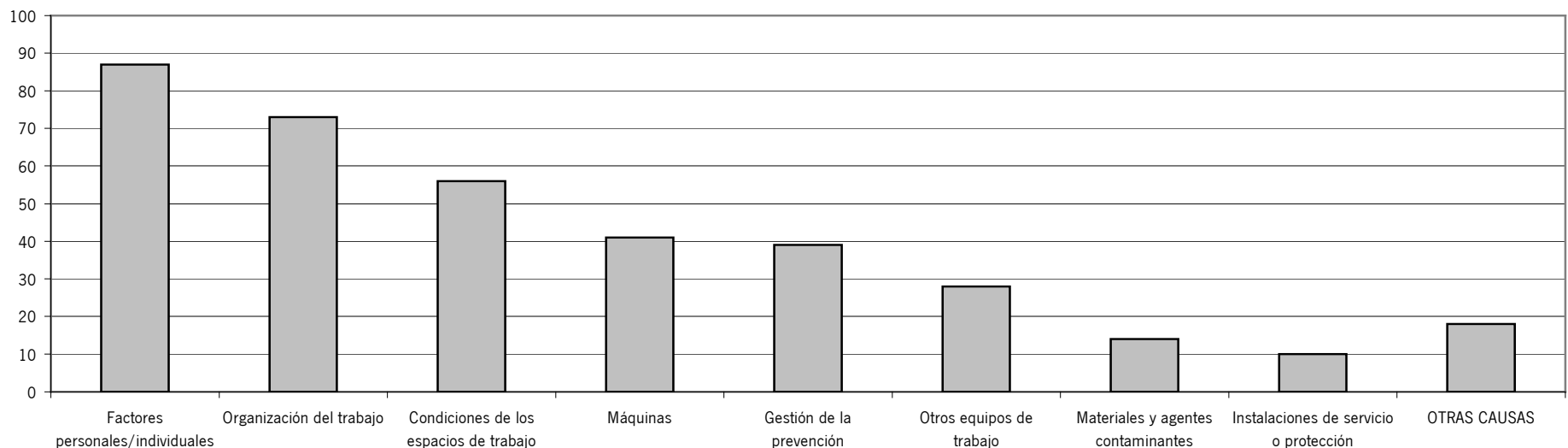

**Causas más Frecuentes en Accidentes Investigados y Codificados en 2013**

Número de veces que se presentan distintas causas de accidente, entre todas las identificadas en los 366 accidentes investigados.

CAUSA	Nº
Método de trabajo inadecuado.	72
No identificación del/los riesgos que han materializado el accidente.	51
Otras causas relativas a los factores de comportamiento	50
Formación/información inadecuada o inexistente sobre la tarea.	46
Formación/información inadecuada, inexistente sobre riesgos o medidas preventivas.	46
No ejecución de medidas preventivas propuestas en la planificación derivada de la evaluación de riesgos.	44
Adopción de una postura inadecuada en el puesto de trabajo.	44
Ausencia de vigilancia, control y dirección por persona competente.	34
Ausencia y/o deficiencia de resguardos y de dispositivos de protección	31
No utilización de equipos de protección individual puestos a disposición por la empresa y de uso obligatorio.	31
No poner a disposición de los trabajadores las prendas o equipos de protección necesarios o ser estos inadecuados o mal mantenidos, o no supervisar su correcta utilización	28
Selección de útiles, herramientas y medios auxiliares no adecuados al trabajo a realizar.	27
Instrucciones inexistentes.	26
Medidas preventivas propuestas en la planificación insuficientes o inadecuadas, incluidas las referidas al Plan de Seguridad y Salud en el Trabajo en Obras de Construcción.	26
Inexistencia o insuficiencia de un procedimiento que regule la realización de las actividades dirigidas a la identificación y evaluación de riesgos.	24
Pavimento deficiente o inadecuado (discontinuo, resbaladizo, inestable, con pendiente excesiva, etc.).	22
Existencia de interferencias o falta de coordinación entre trabajadores que realizan la misma o distintas tareas.	22
Permanencia de algún trabajador dentro de una zona peligrosa o indebida.	20
Otras causas.	18
Orden y limpieza deficientes.	17
Operación inhabitual para el operario que la realiza, sea ordinaria o esporádica.	17
No poner a disposición de los trabajadores las máquinas, equipos y medios auxiliares necesarios o adecuados.	17
Deficiente ubicación, defectos de estabilidad en equipos de trabajo debido a una incorrecta construcción, montaje y mantenimiento.	16
Diseño inadecuado del trabajo o tarea.	16
Incumplimiento de procedimientos e instrucciones de trabajo.	16
Otras causas relativas a los factores personales-individuales	16
Ausencia/deficiencia de protecciones colectivas frente a caídas de personas y objetos desde equipos de trabajo.	14
Uso indebido de materiales, herramientas o útiles de trabajo, puestos a disposición por la empresa.	14
Falta de cualificación y/o experiencia para la tarea realizada achacable al trabajador.	14
Ausencia/deficiencia de protecciones colectivas frente a caídas de personas.	13
Resto de causas	518

