

CONSEJERÍA DE EMPLEO, EMPRESA Y COMERCIO

**Estadística de siniestralidad laboral
Enfermedades Profesionales**

Avance Anual 2018



JUNTA DE ANDALUCÍA

ÍNDICE

1. NÚMERO DE PARTES COMUNICADOS DISTRIBUIDOS POR PROVINCIAS Y SEXO CON BAJA Y SIN BAJA	2
2. NÚMERO DE PARTES COMUNICADOS DISTRIBUIDOS POR EDADES Y SEXO CON BAJA Y SIN BAJA	3
3. NÚMERO DE PARTES COMUNICADOS DISTRIBUIDOS POR PROVINCIA, EDADES Y SEXO	3
4. NÚMERO DE PARTES COMUNICADOS DISTRIBUIDOS POR GRUPO DE ENFERMEDAD Y SEXO	5
5. NÚMERO DE PARTES COMUNICADOS DISTRIBUIDOS POR GRUPO DE ENFERMEDAD Y SEXO CON BAJA Y SIN BAJA	6
6. NÚMERO DE PARTES COMUNICADOS DISTRIBUIDOS POR GRUPO DE ENFERMEDAD Y PROVINCIA CON BAJA Y SIN BAJA	7
7. NÚMERO DE PARTES COMUNICADOS DISTRIBUIDOS POR CNAE Y SEXO	8
8. NÚMERO DE PARTES COMUNICADOS CON BAJA DISTRIBUIDOS POR CNAE Y SEXO	9
9. NÚMERO DE PARTES COMUNICADOS SIN BAJA DISTRIBUIDOS POR CNAE Y SEXO	10
10. NÚMERO DE PARTES COMUNICADOS DISTRIBUIDOS POR DIAGNÓSTICO Y GRUPO DE ENFERMEDAD	11
11. NÚMERO DE PARTES CERRADOS CON BAJA DISTRIBUIDOS POR PROVINCIA Y GRUPO DE ENFERMEDAD	12
12. EMPRESAS CON ALTA SINIESTRALIDAD DISTRIBUIDAS POR CNAE, GRUPO Y CÓDIGO DE ENFERMEDAD PROFESIONAL. ENERO-DICIEMBRE 2018	13

1. NÚMERO DE PARTES COMUNICADOS DISTRIBUIDOS POR PROVINCIAS Y SEXO CON BAJA Y SIN BAJA

Provincia	Con Baja			Sin Baja			Totales		
	Hombres	Mujeres	Total	Hombres	Mujeres	Total	Hombres	Mujeres	Total
Almería	11	37	48	9	15	24	20	52	72
Cádiz	101	169	270	43	53	96	144	222	366
Córdoba	27	8	35	16	5	21	43	13	56
Granada	22	43	65	25	34	59	47	77	124
Huelva	17	29	46	17	5	22	34	34	68
Jaén	17	55	72	8	15	23	25	70	95
Málaga	77	97	174	51	53	104	128	150	278
Sevilla	95	108	203	66	35	101	161	143	304
Total	367	546	913	235	215	450	602	761	1.363

Número de partes comunicados distribuidos por provincia y sexo con baja y sin baja

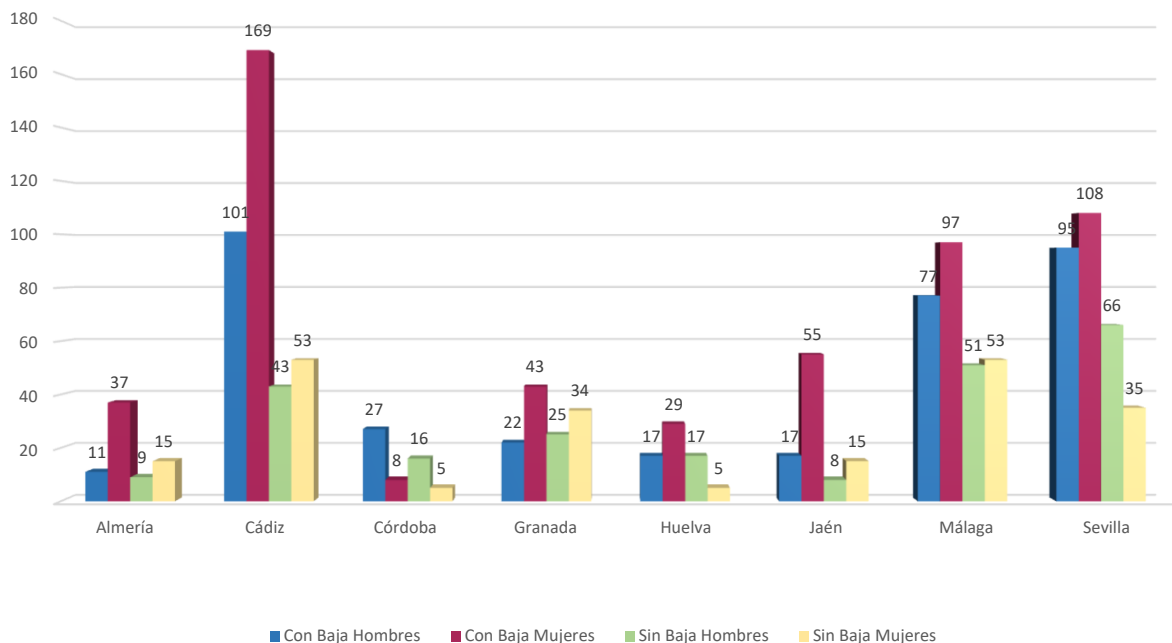

2. NÚMERO DE PARTES COMUNICADOS DISTRIBUIDOS POR EDADES Y SEXO CON BAJA Y SIN BAJA

Edades	Con baja			Sin baja			Totales		
	Hombres	Mujeres	Total	Hombres	Mujeres	Total	Hombres	Mujeres	Total
< 20									
20 a 24		6	6	5	6	11	5	12	17
25 a 29	2	16	18	8	15	23	10	31	41
30 a 34	26	44	70	18	14	32	44	58	102
35 a 39	67	83	150	35	32	67	102	115	217
40 a 44	66	81	147	47	39	86	113	120	233
45 a 49	75	86	161	46	41	87	121	127	248
50 a 54	52	106	158	28	50	78	80	156	236
55 a 59	58	90	148	31	10	41	89	100	189
60 a 64	21	29	50	17	8	25	38	37	75
= > 65		5	5					5	5
TOTAL	367	546	913	235	215	450	602	761	1.363

3. NÚMERO DE PARTES COMUNICADOS DISTRIBUIDOS POR PROVINCIA, EDADES Y SEXO

Edades	Almería		Cádiz		Córdoba		Granada		Huelva		Jaén		Málaga		Sevilla		Total
	H	M	H	M	H	M	H	M	H	M	H	M	H	M	H	M	
< 20																	
20 a 24		2		2				3		2				1	3	4	17
25 a 29		1	3	6	1	3		5		1		3	1	3	5	9	41
30 a 34		5	6	15	1	3	5	7	2	3		5	11	8	19	12	102
35 a 39	6	4	24	18	12	1	6	20	4	12	8	6	22	27	20	27	217
40 a 44	5	7	23	35	4	3	6	12	6	6	6	10	30	24	33	23	233
45 a 49	5	12	30	41	13	2	8	11	8	3	3	8	28	25	26	25	248
50 a 54		15	23	52	7	1	8	9	8	6	4	19	11	36	19	18	236
55 a 59	4	5	30	37	3		12	9	3	2	3	11	14	18	20	18	189
60 a 64			5	14	2		2	1	1	1	1	7	11	7	16	7	75
= > 65		1		2								1		1			5
Total	20	52	144	222	43	13	47	77	34	34	25	70	128	150	161	143	1.363

Número de partes comunicados distribuidos por edades y sexo

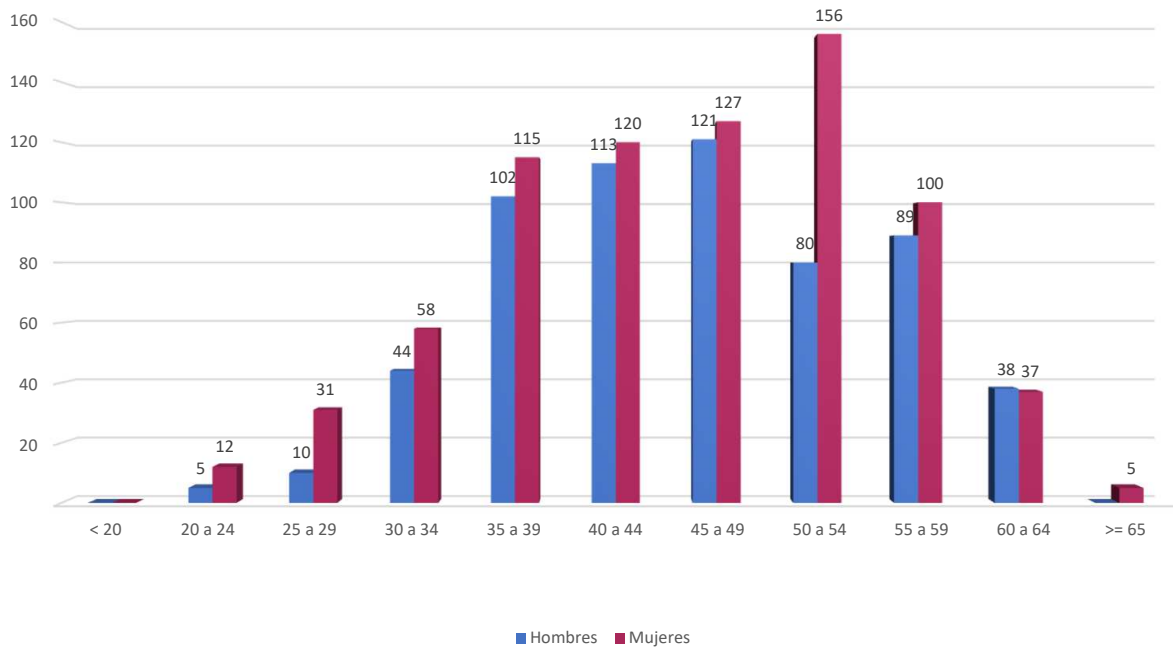

Número de partes comunicados distribuidos por edades, sexo con baja y sin baja

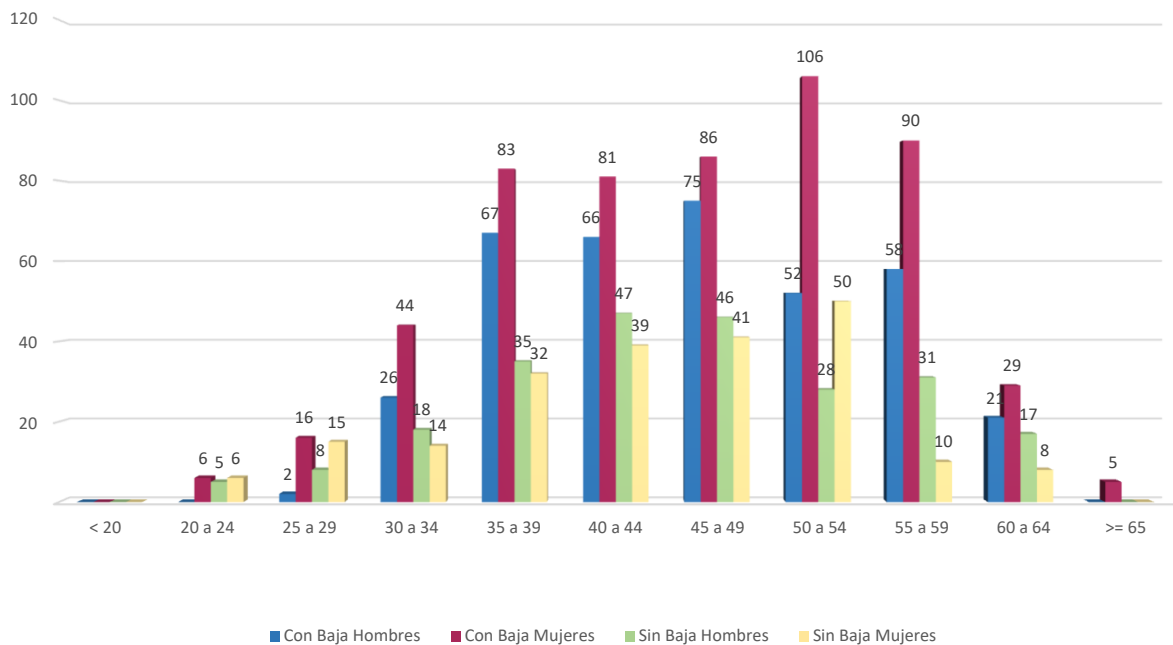

4. NÚMERO DE PARTES COMUNICADOS DISTRIBUIDOS POR GRUPO DE ENFERMEDAD Y SEXO

Sexo	Grupo 1	Grupo 2	Grupo 3	Grupo 4	Grupo 5	Grupo 6	Total
Hombres	45	430	46	46	35		602
Mujeres	16	617	94	10	24		761
Total	61	1.047	140	56	59		1.363

Grupo 1: Enfermedades profesionales causadas por agentes químicos

Grupo 2: Enfermedades profesionales causadas por agentes físicos

Grupo 3: Enfermedades profesionales causadas por agentes biológicos

Grupo 4: Enfermedades profesionales causadas por inhalación de sustancias y agentes no comprendidos en otros apartados

Grupo 5: Enfermedades profesionales de la piel causadas por sustancias y agentes no comprendidos en los otros apartados

Grupo 6: Enfermedades profesionales por agentes cancerígenos

Número de partes comunicados distribuidos por grupo de enfermedad y sexo

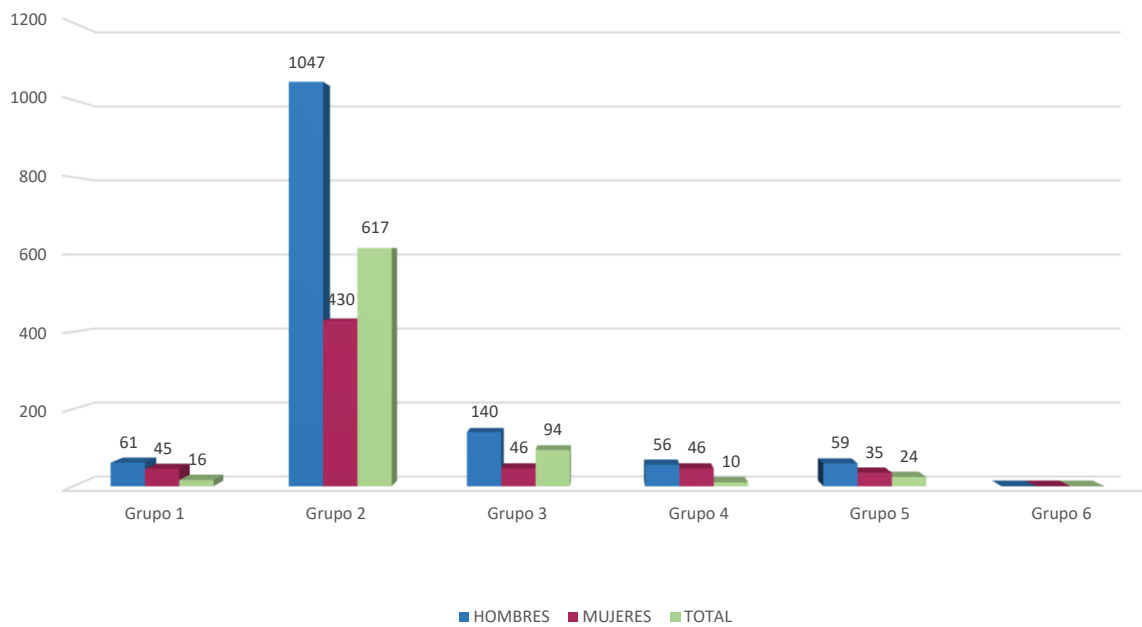

5. NÚMERO DE PARTES COMUNICADOS DISTRIBUIDOS POR GRUPO DE ENFERMEDAD Y SEXO CON BAJA Y SIN BAJA

Sexo	Grupos de Enfermedad												Total	
	1	2	3	4	5	6	Total	1	2	3	4	5		6
Hombres	21	263	29	32	22		367	24	167	17	14	13		235
Mujeres	12	437	75	9	13		546	4	180	19	1	11		215
Total	33	700	104	41	35		913	28	347	36	15	24		450
	CON BAJA LABORAL						SIN BAJA LABORAL							

Grupo 1: Enfermedades profesionales causadas por agentes químicos

Grupo 2: Enfermedades profesionales causadas por agentes físicos

Grupo 3: Enfermedades profesionales causadas por agentes biológicos

Grupo 4: Enfermedades profesionales causadas por inhalación de sustancias y agentes no comprendidos en otros apartados

Grupo 5: Enfermedades profesionales de la piel causadas por sustancias y agentes no comprendidos en los otros apartados

Grupo 6: Enfermedades profesionales por agentes cancerígenos

Número de partes comunicados distribuidos por grupo de enfermedad con baja y sin baja

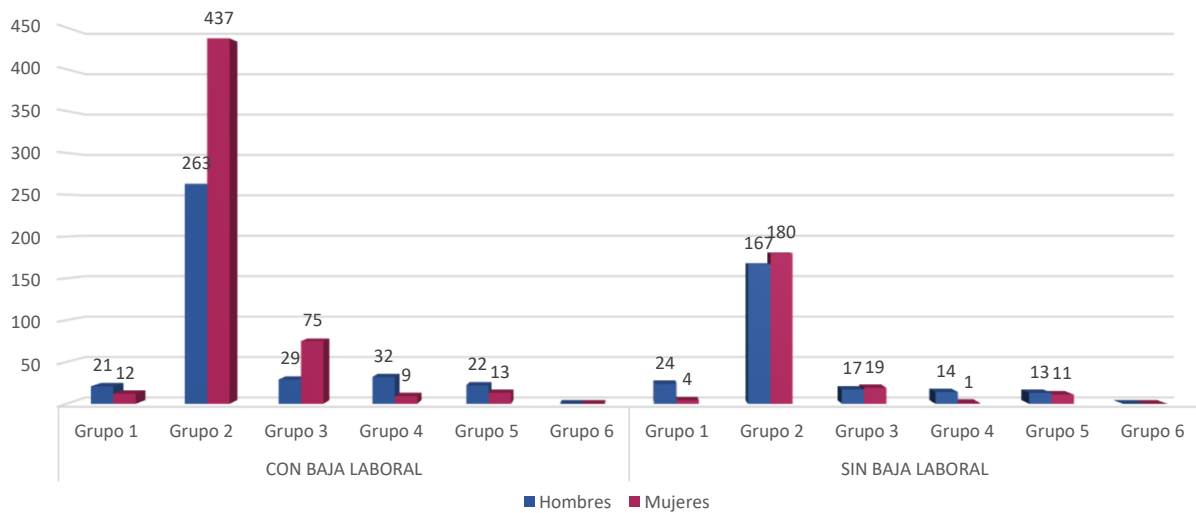

6. NÚMERO DE PARTES COMUNICADOS DISTRIBUIDOS POR GRUPO DE ENFERMEDAD Y PROVINCIA CON BAJA Y SIN BAJA

Provincia	Con Baja						Total	Sin Baja						Total	
	1	2	3	4	5	6		1	2	3	4	5	6		
Almería	1	42		5			48		20	1	1	2		24	72
Cádiz	10	230	10	9	11		270	7	78	2	3	6		96	366
Córdoba	2	28		2	3		35	2	14	1	1	3		21	56
Granada	1	60		1	3		65	4	51			4		59	124
Huelva		31	12	2	1		46		19			3		22	68
Jaén	2	27	37	4	2		72	1	11	9	2			23	95
Málaga	5	152	2	10	5		174	2	90	4	4	4		104	278
Sevilla	12	130	43	8	10		203	12	64	19	4	2		101	304
Andalucía	33	700	104	41	35		913	28	347	36	15	24		450	1.363

Grupo 1: Enfermedades profesionales causadas por agentes químicos

Grupo 2: Enfermedades profesionales causadas por agentes físicos

Grupo 3: Enfermedades profesionales causadas por agentes biológicos

Grupo 4: Enfermedades profesionales causadas por inhalación de sustancias y agentes no comprendidos en otros apartados

Grupo 5: Enfermedades profesionales de la piel causadas por sustancias y agentes no comprendidos en los otros apartados

Grupo 6: Enfermedades profesionales por agentes cancerígenos

Número de partes comunicados distribuidos por grupo de enfermedad y provincia con baja y sin baja

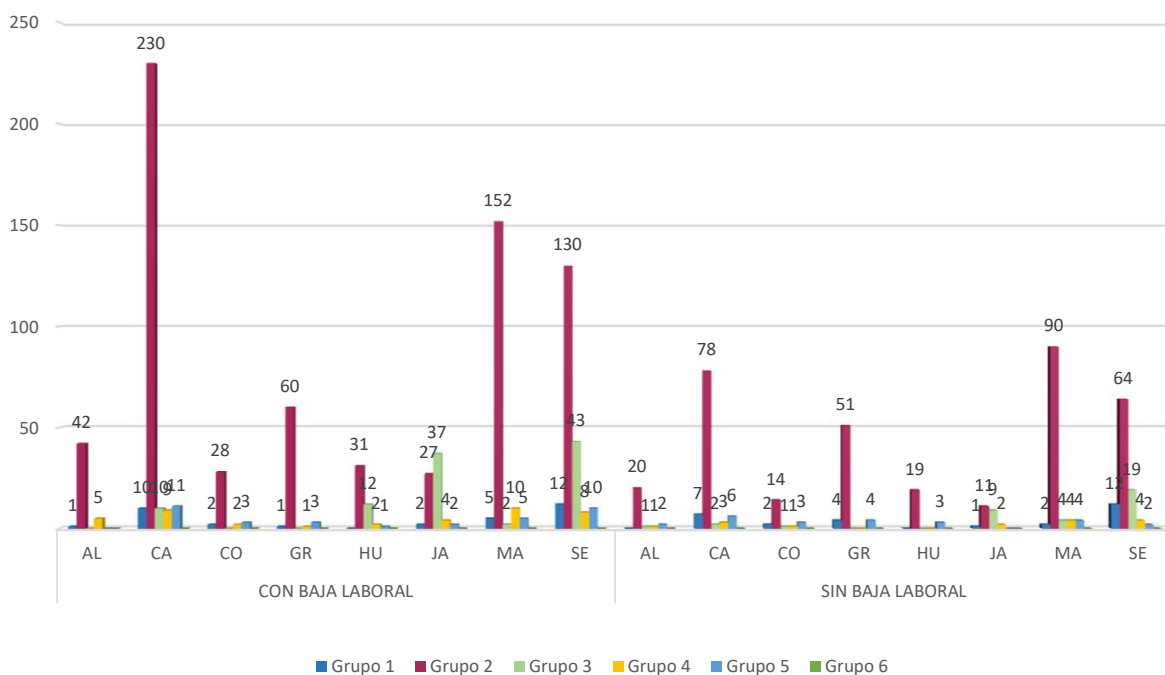

7. NÚMERO DE PARTES COMUNICADOS DISTRIBUIDOS POR CNAE Y SEXO

CNAE	A	B	C	D	E	F	G	H	I	J	K	L	M	N	O	P	Q	R	S	T	U	Total
Hombres	17	2	198	1	17	98	79	32	6				12	52	31	3	33	7	11	2		602
Mujeres	8		52		9	2	113	127	1	3		3	3	194	21	36	128	11	47	3		761
Total	25	2	250	1	26	100	192	159	7	3		3	15	246	52	39	161	18	58	5		1.363

- A. Agricultura, ganadería, selvicultura y pesca
- B. Industrias extractivas
- C. Industrias manufactureras
- D. Suministro de energía eléctrica, gas, vapor y aire acondicionado
- E. Suministro de agua, actividades de saneamiento, gestión de residuos y descontaminación
- F. Construcción
- G. Comercio al por mayor y al por menor; reparación de vehículos de motor y motocicletas
- H. Transporte y almacenamiento
- I. Hostelería
- J. Información y comunicaciones
- K. Actividades financieras y de seguros
- L. Actividades inmobiliarias
- M. Actividades profesionales, científicas y técnicas
- N. Actividades administrativas y servicios auxiliares
- O. Administración pública y defensa; seguridad social obligatoria
- P. Educación
- Q. Actividades sanitarias y de servicios sociales
- R. Actividades artísticas, recreativas y de entretenimiento
- S. Otros servicios
- T. Actividades de los hogares como empleadores de personal doméstico y como productores de bienes y servicios para uso propio
- U. Actividades de organizaciones y organismos extraterritoriales

Número de partes comunicados distribuidos por CNAE y sexo

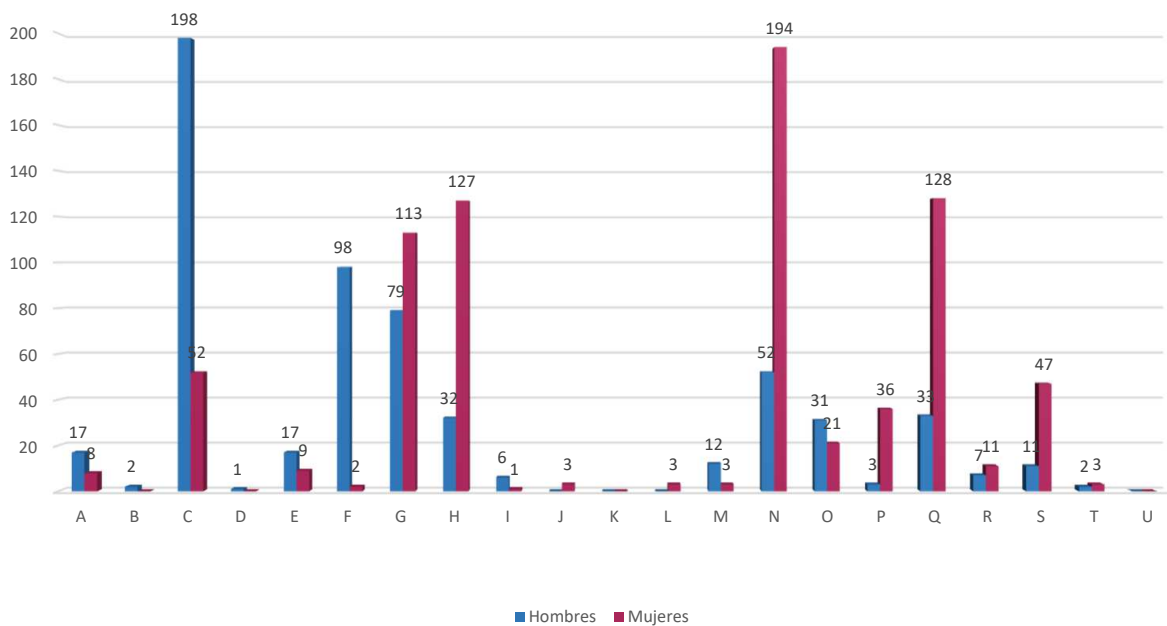

8. NÚMERO DE PARTES COMUNICADOS CON BAJA DISTRIBUIDOS POR CNAE Y SEXO

CNAE	A	B	C	D	E	F	G	H	I	J	K	L	M	N	O	P	Q	R	S	T	U	Total
Hombres	13	1	120	1	10	65	43	15	4				4	32	16	1	29	4	8			367
Mujeres	6		36		8	2	74	92	1			1	1	141	14	22	106	8	31	3		546
Total	19	1	156	1	18	67	117	107	5			1	5	173	30	23	135	12	39	3		913

- A. Agricultura, ganadería, selvicultura y pesca
- B. Industrias extractivas
- C. Industrias manufactureras
- D. Suministro de energía eléctrica, gas, vapor y aire acondicionado
- E. Suministro de agua, actividades de saneamiento, gestión de residuos y descontaminación
- F. Construcción
- G. Comercio al por mayor y al por menor; reparación de vehículos de motor y motocicletas
- H. Transporte y almacenamiento
- I. Hostelería
- J. Información y comunicaciones
- K. Actividades financieras y de seguros
- L. Actividades inmobiliarias
- M. Actividades profesionales, científicas y técnicas
- N. Actividades administrativas y servicios auxiliares
- O. Administración pública y defensa; seguridad social obligatoria
- P. Educación
- Q. Actividades sanitarias y de servicios sociales
- R. Actividades artísticas, recreativas y de entretenimiento
- S. Otros servicios
- T. Actividades de los hogares como empleadores de personal doméstico y como productores de bienes y servicios para uso propio
- U. Actividades de organizaciones y organismos extraterritoriales

Número de partes comunicados con baja distribuidos por CNAE y sexo

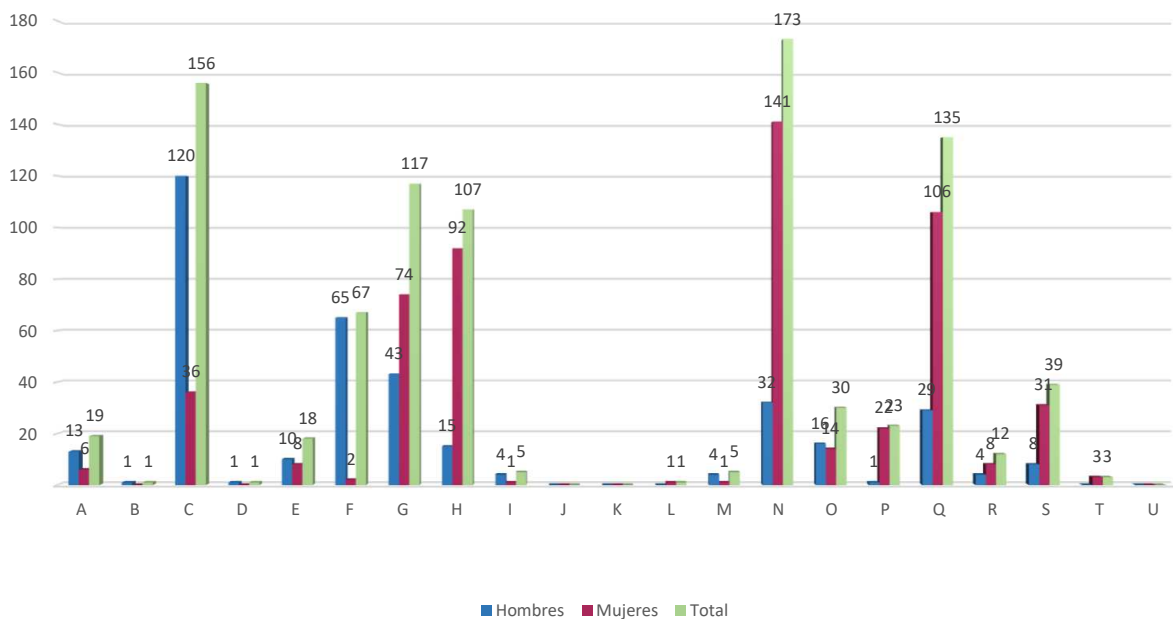

9. NÚMERO DE PARTES COMUNICADOS SIN BAJA DISTRIBUIDOS POR CNAE Y SEXO

CNAE	A	B	C	D	E	F	G	H	I	J	K	L	M	N	O	P	Q	R	S	T	U	Total
Hombres	4	1	78		7	33	36	17	2				8	20	15	2	4	3	3	2		235
Mujeres	2		16		1		39	35		3		2	2	53	7	14	22	3	16			215
Total	6	1	94		8	33	75	52	2	3		2	10	73	22	16	26	6	19	2		450

- A. Agricultura, ganadería, selvicultura y pesca
- B. Industrias extractivas
- C. Industrias manufactureras
- D. Suministro de energía eléctrica, gas, vapor y aire acondicionado
- E. Suministro de agua, actividades de saneamiento, gestión de residuos y descontaminación
- F. Construcción
- G. Comercio al por mayor y al por menor; reparación de vehículos de motor y motocicletas
- H. Transporte y almacenamiento
- I. Hostelería
- J. Información y comunicaciones
- K. Actividades financieras y de seguros
- L. Actividades inmobiliarias
- M. Actividades profesionales, científicas y técnicas
- N. Actividades administrativas y servicios auxiliares
- O. Administración pública y defensa; seguridad social obligatoria
- P. Educación
- Q. Actividades sanitarias y de servicios sociales
- R. Actividades artísticas, recreativas y de entretenimiento
- S. Otros servicios
- T. Actividades de los hogares como empleadores de personal doméstico y como productores de bienes y servicios para uso propio
- U. Actividades de organizaciones y organismos extraterritoriales

Número de partes comunicados sin baja distribuidos por CNAE y sexo

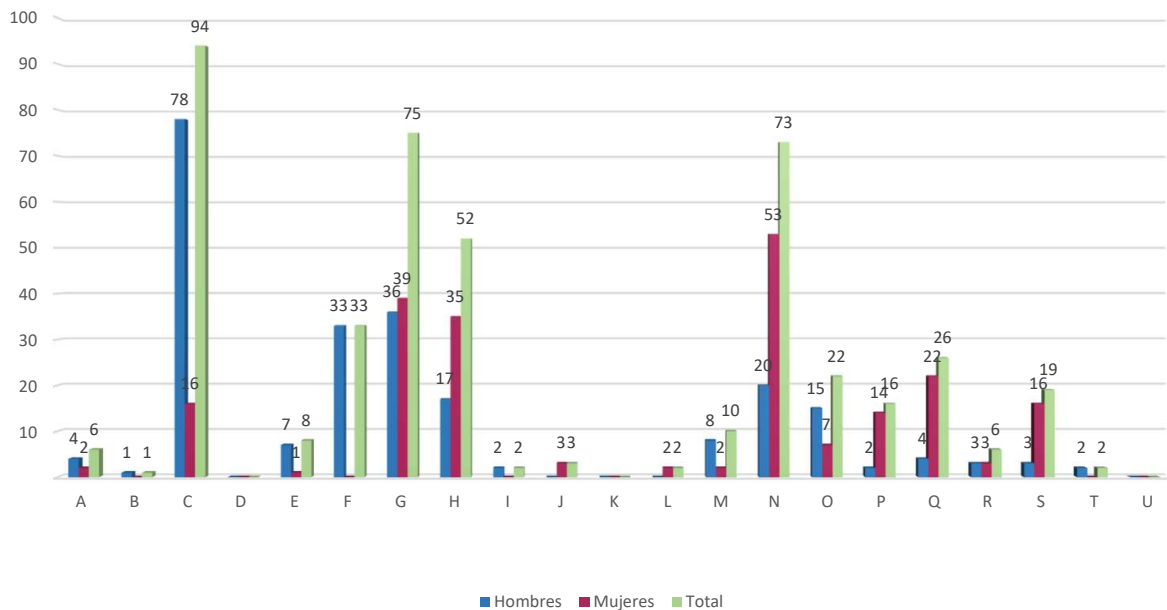

10. NÚMERO DE PARTES COMUNICADOS DISTRIBUIDOS POR DIAGNÓSTICO Y GRUPO DE ENFERMEDAD

DIAGNÓSTICO (CIE 10)	Grupo 1	Grupo 2	Grupo 3	Grupo 4	Grupo 5	Grupo 6	Total
Afecciones respiratorias crónicas debidas a inhalación de gases, humos, vapores y sustancias químicas				1			1
Afonía		4					4
Alergia no especificada					2		2
Arsénico y sus compuestos	1						1
Asma predominantemente alérgica			1	7			8
Asma, no especificado				4			4
Bronconeumonía, no especificada			1				1
Bronquitis aguda, no especificada				1			1
Bronquitis y neumonitis debidas a inhalación de gases, humos, vapores y sustancias químicas				1			1
Brucelosis, no especificada			1				1
Bursitis de la mano		3					3
Bursitis del hombro		3					3
Bursitis del olécranon		2					2
Cambios en la textura de la piel	1						1
Capsulitis adhesiva del hombro		1					1
Conjuntivitis aguda, no especificada			2				2
Conjuntivitis debida a adenovirus			18				18
Conjuntivitis en enfermedades infecciosas y parasitarias clasificadas en otra parte			3				3
Conjuntivitis viral, sin otra especificación			2				2
Conjuntivitis, no especificada			5	2			7
Contacto con y exposición a tuberculosis			11				11
Dedo en gatillo		22					22
Dermatitis alérgica de contacto debida a adhesivos	4				5		9
Dermatitis alérgica de contacto debida a colorantes	1				1		2
Dermatitis alérgica de contacto debida a cosméticos					1		1
Dermatitis alérgica de contacto debida a metales	4				2		6
Dermatitis alérgica de contacto debida a otros agentes	5				6		11
Dermatitis alérgica de contacto debida a otros productos químicos	4				5		9
Dermatitis alérgica de contacto, de causa no especificada					2		2
Dermatitis de contacto por irritantes, de causa no especificada	3				3		6
Dermatitis de contacto por irritantes, debida a alimentos en contacto con la piel	1						1
Dermatitis de contacto por irritantes, debida a detergentes	2				1		3
Dermatitis de contacto por irritantes, debida a otros agentes					4		4
Dermatitis de contacto por irritantes, debida a otros productos químicos	9				1		10
Dermatitis de contacto, forma no especificada, debida a alimentos en contacto con la piel					2		2
Dermatitis de contacto, forma no especificada, debida a cosméticos	1						1
Dermatitis de contacto, forma no especificada, debida a otros agentes					5		5
Dermatitis de contacto, forma no especificada, debida a otros productos químicos	1						1
Dermatitis de contacto, forma y causa no especificadas	4				11		15
Dermatitis, no especificada					2		2
Disfonía		21					21
Dolor en articulación		8					8
Dolor en miembro		1					1
Efectos del ruido sobre el oído interno		1					1
Enfermedad pulmonar obstructiva crónica, no especificada				1			1
Entesopatía, no especificada		1					1
Epicondilitis lateral		279					279
Epicondilitis media		41					41
Escabiosis			27		1		28
Esguinces y torceduras de la articulación del hombro		1					1
Esguinces y torceduras que comprometen los ligamentos laterales (externo) (interno) de la rodilla		1					1

10. NÚMERO DE PARTES COMUNICADOS DISTRIBUIDOS POR DIAGNÓSTICO Y GRUPO DE ENFERMEDAD

DIAGNÓSTICO (CIE 10)	Grupo 1	Grupo 2	Grupo 3	Grupo 4	Grupo 5	Grupo 6	Total
Examen de laboratorio	1						1
Hepatitis aguda tipo C			1				1
Hepatitis crónica, no especificada			1				1
Hepatitis viral no especificada sin coma			2				2
Hipoacusia neurosensorial, bilateral		3		1			4
Hipoacusia, no especificada		1					1
Homólogos del benceno					1		1
Infección aguda de las vías respiratorias superiores, no especificada			1				1
Infección debida a enterovirus, sin otra especificación			1				1
Influenza con neumonía, virus no identificado			2				2
Influenza con otras manifestaciones respiratorias, debida a otro virus de la influenza identificado			14				14
Influenza con otras manifestaciones respiratorias, virus no identificado			2				2
Influenza, con otras manifestaciones, debida a otro virus de la influenza identificado			2				2
Insecticidas organofosforados y carbamatos	3						3
Laringitis crónica		1					1
Lesión del nervio ciático poplíteo externo		1					1
Lesión del nervio cubital		5					5
Lesión del nervio radial		1					1
Menisco quístico		1					1
Mercurio y sus compuestos	9						9
Neumoconiosis debida a otros polvos inorgánicos especificados				4			4
Neumoconiosis debida a otros polvos que contienen sílice				22			22
Neumoconiosis debida al asbesto y a otras fibras minerales				5			5
Neumoconiosis, no especificada				1			1
Neumonía en enfermedades clasificadas bajo otro concepto				1			1
Neumonía, no especificada				1			1
Neuralgia y neuritis, no especificadas		1					1
Nódulos de las cuerdas vocales		56					56
Nódulos de Schmorl				1			1
Observación por sospecha de tuberculosis			2				2
Osteofito		3					3
Otras acariasis			1				1
Otras afecciones especificadas de la pleura				1			1
Otras alteraciones de la voz y las no especificadas		1					1
Otras bursitis del codo		3					3
Otras bursitis prerrotulianas		4					4
Otras conjuntivitis			10				10
Otras conjuntivitis virales			1				1
Otras dermatitis atópicas	1						1
Otras dermatitis especificadas					1		1
Otras dorsalgias		1					1
Otras enfermedades de las cuerdas vocales		1					1
Otras enfermedades pulmonares intersticiales con fibrosis				1			1
Otras entesopatías, no clasificadas en otra parte		1					1
Otras fiebres virales especificadas transmitidas por artrópodos			1				1
Otras formas especificadas de catarata		1					1
Otras intoxicaciones alimentarias debidas a bacterias especificadas	1						1
Otras lesiones del hombro		3					3
Otras lesiones del nervio mediano		6					6
Otras neumonías, de microorganismo no especificado			1				1
Otras percepciones auditivas anormales		1					1
Otras sinovitis y tenosinovitis		1					1
Otros dedos del pie en martillo (adquiridos)		1					1

10. NÚMERO DE PARTES COMUNICADOS DISTRIBUIDOS POR DIAGNÓSTICO Y GRUPO DE ENFERMEDAD

DIAGNÓSTICO (CIE 10)	Grupo 1	Grupo 2	Grupo 3	Grupo 4	Grupo 5	Grupo 6	Total
Otros trastornos articulares especificados		1					1
Otros trastornos de los tejidos blandos relacionados con el uso, el uso excesivo y la presión		1					1
Otros trastornos del pulmón				1			1
Otros vértigos periféricos		1					1
Parotiditis infecciosa con otras complicaciones			1				1
Pediculosis, sin otra especificación			11				11
Plaguicida, no especificado	1						1
Pólipo de las cuerdas vocales y de la laringe		4					4
Quemadura de la muñeca y de la mano, grado no especificado					1		1
Queratitis, no especificada		2					2
Radiodermatitis, no especificada	1						1
Síndrome cervicobraquial		1					1
Síndrome del manguito rotatorio		9					9
Síndrome del túnel calcáneo		2					2
Síndrome del túnel carpiano		453					453
Sinovitis crepitante crónica de la mano y de la muñeca		11					11
Sinovitis transitoria		1					1
Sinovitis y tenosinovitis, no especificada		8					8
Temblor esencial	1						1
Tendinitis calcificante del hombro		6					6
Tendinitis del bíceps		2					2
Tendinitis rotuliana		2					2
Tenosinovitis de estiloides radial		50					50
Tos ferina debida a Bordetella pertussis			3				3
Trastorno de menisco debido a desgarro o lesión antigua		2					2
Trastorno sinovial y tendinoso, no especificado		1					1
Traumatismo del nervio cubital a nivel de la muñeca y de la mano		3					3
Tuberculosis de la laringe, de la tráquea y de los bronquios, confirmada bacteriológica e histológicamente			2				2
Tuberculosis del pulmón, sin examen bacteriológico e histológico			4				4
Tuberculosis del pulmón, sin mención de confirmación bacteriológica o histológica	1		1				2
Tuberculosis respiratoria no especificada, confirmada bacteriológica e histológicamente			1				1
Tuberculosis respiratoria primaria, confirmada bacteriológica e histológicamente			1				1
Urticaria alérgica					1		1
Urticaria por contacto	1						1
Urticaria, no especificada					1		1
Varicela sin complicaciones			3				3
Total	61	1.047	140	56	59		1.363

Grupo 1: Enfermedades profesionales causadas por agentes químicos

Grupo 2: Enfermedades profesionales causadas por agentes físicos

Grupo 3: Enfermedades profesionales causadas por agentes biológicos

Grupo 4: Enfermedades profesionales causadas por inhalación de sustancias y agentes no comprendidos en otros apartados

Grupo 5: Enfermedades profesionales de la piel causadas por sustancias y agentes no comprendidos en los otros apartados

Grupo 6: Enfermedades profesionales por agentes cancerígenos

11. NÚMERO DE PARTES CERRADOS CON BAJA DISTRIBUIDOS POR PROVINCIA Y GRUPO DE ENFERMEDAD

PARTES CERRADOS CON BAJA POR PROVINCIA Y GRUPO DE ENFERMEDAD (*)								
Provincia	Grupo 1	Grupo 2	Grupo 3	Grupo 4	Grupo 5	Grupo 6	En revisión	Total
Almería	1	40		4			3	48
Cádiz	9	200	10	6	10		13	248
Córdoba	1	25		1	2		4	33
Granada	2	52			2		5	61
Huelva		23	12		1		4	40
Jaén	2	16	24	8	3		3	56
Málaga	4	135	2	7	4		11	163
Sevilla	9	107	41	6	8		14	185
Andalucía	28	598	89	32	30		57	834

(*) Cerrados como EP AT o EC

Grupo 1: Enfermedades profesionales causadas por agentes químicos

Grupo 2: Enfermedades profesionales causadas por agentes físicos

Grupo 3: Enfermedades profesionales causadas por agentes biológicos

Grupo 4: Enfermedades profesionales causadas por inhalación de sustancias y agentes no comprendidos en otros apartados

Grupo 5: Enfermedades profesionales de la piel causadas por sustancias y agentes no comprendidos en los otros apartados

Grupo 6: Enfermedades profesionales por agentes cancerígenos

Número de partes cerrados con baja por provincia y grupo de enfermedad

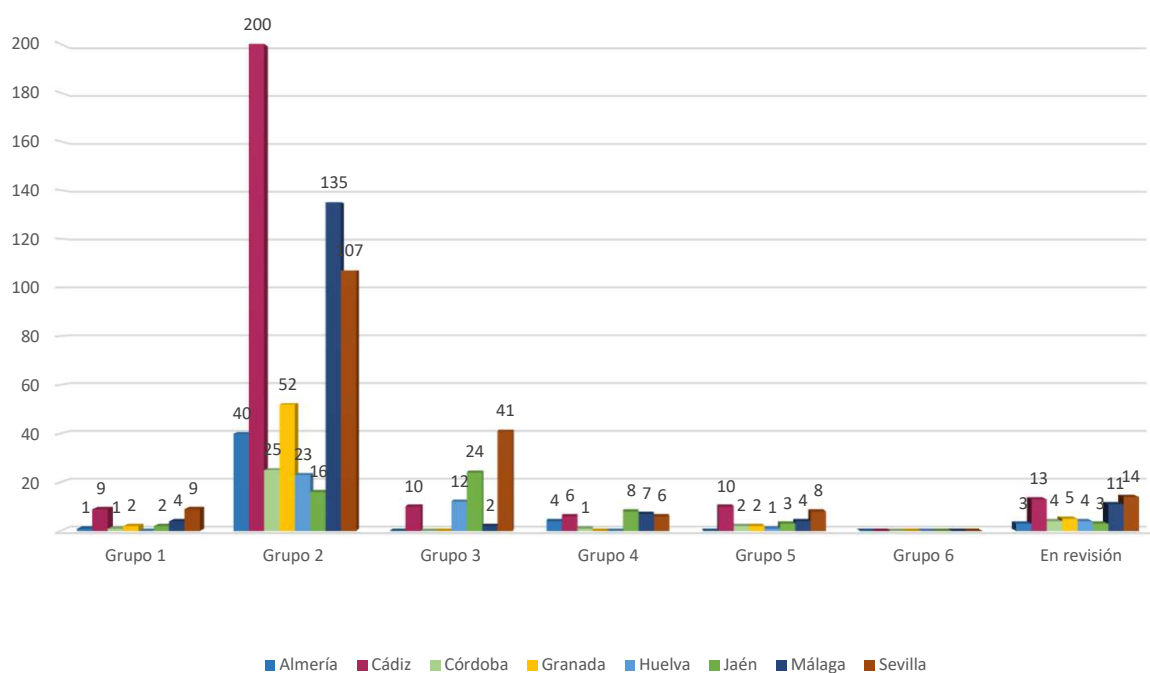

**12. EMPRESAS CON ALTA SINIESTRALIDAD DISTRIBUIDAS POR CNAE, GRUPO Y CÓDIGO DE ENFERMEDAD
PROFESIONAL. ENERO-DICIEMBRE 2018**

CNAE	Centros de Trabajo distintos	Grupo 1 1M0104	Grupo 2 2D0201	Grupo 2 2F0201	Grupo 2 2L0101	Grupo 3 3A0100	Grupo 3 3A0101	Grupo 3 3A0102	Grupo 3 3A0104	Grupo 3 3A0108	Grupo 4 4A0100	Grupo 4 4A0102	Grupo 5 5B0113	N.º Alertas	Nº de trabajadores afectados
1011	1												1	1	2
2370	2										1	1		2	4
3011	1	1												1	2
3030	1		1											1	4
4711	2			2										2	8
5510	1			1										1	5
8220	2				2									2	22
8610	7					1	5	4	2	1				13	53
8690	1							1						1	2
8710	1							1						1	11
8790	1								1					1	2
Total	20	1	1	3	2	1	5	6	3	1	1	1	1	26	115

- 1011 *Procesado y conservación de carne*
- 2370 *Corte, tallado y acabado de la piedra*
- 3011 *Construcción de barcos y estructuras flotantes*
- 3030 *Construcción aeronáutica y espacial y su maquinaria*
- 4711 *Comercio al por menor en establecimientos no especializados, con predominio en productos alimenticios, bebidas y tabaco*
- 5510 *Hoteles y alojamientos similares*
- 8220 *Actividades de los centros de llamadas*
- 8610 *Actividades hospitalarias*
- 8690 *Otras actividades sanitarias*
- 8710 *Asistencia en establecimientos residenciales con cuidados sanitarios*
- 8790 *Otras actividades de asistencia en establecimientos residenciales*
- 1M0104 *Enfermedades profesionales causadas por agentes químicos: EPOXIDOS. Utilización como disolventes.*
- 2L0101 *Nódulos de las cuerdas vocales a causa de los esfuerzos sostenidos de la voz por motivos profesionales*
- 2F0101 *Síndrome del túnel carpiano por compresión del nervio mediano en la muñeca.*
- 3A0100 *Enfermedades infecciosas (excluidos aquellos microorganismos incluidos en el grupo 1 del R.D. 664/1997) que no corresponde a ninguna de las actividades recogidas en el RD 1299/2006*
- 3A0101 *Enfermedades infecciosas en personal sanitario (excluidos aquellos microorganismos incluidos en el grupo 1 del R.D. 664/1997)*
- 3A0102 *Enfermedades infecciosas en personal sanitario y auxiliar de instituciones cerradas (excluidos aquellos microorganismos incluidos en el grupo 1 del R.D. 664/1997)*
- 3A0104 *Enfermedades infecciosas Personal no sanitario, trabajadores de centros asistenciales o de cuidados de enfermos, tanto en ambulatorios como en instituciones cerradas o a domicilio (excluidos aquellos microorganismos incluidos en el grupo 1 del R.D. 664/1997)*
- 3A0108 *Enfermedades infecciosas Personal de auxilio (excluidos aquellos microorganismos incluidos en el grupo 1 del R.D. 664/1997)*
- 4A0101 *Silicosis.Trabajos expuestos a la inhalación de polvo de sílice libre.Trabajos en minas, túneles, canteras, galerías, obras públicas.*
- 4A0102 *Silicosis.Trabajos expuestos a la inhalación de polvo de sílice libre.Tallado y pulido de rocas silíceas, trabajos de canteras.*
- 4A0102 *Silicosis.Trabajos expuestos a la inhalación de polvo de sílice libre.Tallado y pulido de rocas silíceas, trabajos de canteras.*